25 gr.

25 gr.

GONIEC KRAKOWSKI

CENY OGŁOSZEŃ: Po tekście 1 mm w 2 szpaltach (szerokość szpalty 45 mm) po 72 grosze. Dla poszukujących pracy po 20 groszy. „Marginesowe" po złotych 3.— za 1 mm w 1 szpalcie (szerokość szpalty 45 mm).

Rok V. | Nr. 183.

Kraków, niedziela 8 poniedziałek 9 sierpnia 1943.

Nie zamówione przez Redakcję rękopisy będą zwracane autorom jedynie przy dołączaniu porta zwrotnego. Prenumerata miesięczna 6.— Zł., z odnoszeniem do domu 6.50 Zł. W Rzeszy z dopłatą porta 7.50 Zł. W Gen. Gub. tylko prenumerata przez urzędy pocztowe. Konto czekowe: Warszawa 658.

Jedynym celem bolszewików jest rewolucja światowa.

Co myśli Stalin o sojuszu Związku Sowieckiego z Anglją i Ameryką? — Sensacyjny dokument demaskuje prawdziwe zamierzenia bolszewików związane z obecną wojną.

Berlin, 7 sierpnia. **Podczas walk na froncie wschodnim w czasie ubiegłej zimy w ręce wojsk niemieckich wpadł sensacyjny dokument, który w niedwuznaczny sposób demaskuje prawdziwe zamierzenia, jakie wiążą bolszewicy z wynikiem obecnej wojny.**

Dokumentem tym jest ściśle tajny rozkaz Stalina do czerwonej armji, który przez ówczesnego naczelnego dowódcę sowieckiego t. zw. frontu zachodniego generała armji Watutina i szefa jego sztabu generał-porucznika Iwanowa został oddany dalej dowódcom podległych im jednostek wojskowych, mianowicie naczelnemu dowódcy 6-tej armji sowieckiej generał-porucznikowi Charitonowi, naczelnemu dowódcy drugiej armji gwardji generał-porucznikowi Kuźniecowowi oraz naczelnemu dowódcy t. zw. „grupy Popowa" generał-pułkownikowi Popowowi. **Rozkaz ten został wydany w dniu 16 lutego 1943 r. i został podany do wiadomości dowódcom poszczególnych korpusów, dywizyj, brygad i pułków.**

Po wstępie, obliczonym najwidoczniej na zachęcenie operujących wówczas na Ukrainie jednostek czerwonej armji do dalszych ofiar krwi, Stalin opisuje swoim „towarzyszom" obraz obecnej wojny, tak jak przedstawia się on w jego wyobraźni. Rozróżnia on przytem 3 etapy.

Pierwszym etapem nazywa okres, w którym czerwona armja dokonała dalekich odwrotów, które rzekomo miały nastąpić ze względów taktycznych.

Drugim etapem wojny nazywa Stalin ubiegłą zimę, w którego przebiegu miano zadać niemieckiemu frontowi na Wschodzie śmiertelny cios. „W niepowstrzymanym zwycięskim pochodzie", oświadcza Stalin dosłownie na ten temat, „doprowadzicie do załamania cały front przeciwnika i przy pomocy pozostałych formacyj naszej sławnej czerwonej armji oczyścicie świętą ziemię sowiecką". **W momencie, kiedy następnie czerwonej armji miałoby się udać poprzez stare granice Związku Sowieckiego wtargnąć do innych krajów europejskich, miał rozpocząć się trzeci etap wojny.** Czytajmy, co Stalin mówi na ten temat:

„Początkowo nie chcieliśmy brać aktywnego udziału w tej wojnie. Pragnęliśmy prowadzić dalej naszą pracę organizacyjną, aby jako jedyny kraj być gotowi w każdej chwili podjąć akcję w imię interesów proletarjatu całego świata. Wskutek wojny nasza praca organizacyjna doznała przeszkód. Skoro pewnego dnia czerwona armja wtargnie głęboko do innych krajów europejskich i oswobodzi proletarjat, wówczas znajdziemy się w samym środku trzeciej fazy wojny, która doprowadzi nas do naszego ostatecznego celu, mianowicie proletarjackiej rewolucji światowej. **Burżuazyjne rządy zachodnich demokracyj, z któremi zawarliśmy sojusz, mogą wierzyć, że jako nasze jedyne zadanie uważamy prowadzenie patrjotycznej wojny za nasz kraj.** My komuniści wiemy, że nasze właściwe zadanie zacznie się dopiero wówczas, skoro drugi etap obecnej wojny zostanie zakończony. Wówczas rozpocznie się dla nas trzecia, ostatnia i rozstrzygająca faza wojny, etap zniszczenia światowego kapitału.

„Z chwilą wejścia w drugi etap zabezpieczyć musimy już trzeci etap. **Już teraz musimy przedsięwziąć kroki, aby zapobiec, żeby kapitał światowy nie poznał przedwcześnie tego naszego celu ostatecznego.**

Te nasze taktyczne kroki realizować będziemy musieli również i wtenczas, jeżeli nadspodziewanie opóźniłoby się wykonanie drugiego etapu. Wówczas mianowicie potrzebne nam będzie poparcie ze strony chwilowych naszych sojuszników, szczególnie przez utworzenie drugiego frontu. Każde niedowierzanie ich w odniesieniu do ostatecznych naszych celów podałoby w niebezpieczeństwo tę pomoc. Nie dajcie się zbić z tropu przez żadne poczynania, któreby tak w szerokich masach w Unji Sowieckiej, jak też i w zagranicy mogły obudzić wrażenie, jakobyśmy sprzeniewierzyli się naszym zasadom. Nie, bynajmniej nie sprzeniewierzyliśmy się im i nigdy też im się nie sprzeniewierzymy. O tem powinniście stale pamiętać i w tym sensie powinniście kierować tymi ludźmi, których powierzono waszemu kierownictwu.

Jedynym naszym celem jest i pozostanie rewolucja światowa. Gdy zwycięsko ukończycie drugi etap tej wojny, to stale myślcie o trzecim etapie, który leży przed nami i który dla nas będzie rozstrzygający.

„Zawarliśmy przymierza", tak kończy tajny rozkaz Stalina, „ponieważ było to konieczne, aby mieć dojście do trzeciego etapu. Jednakże drogi nasze rozchodzą się tam, gdzie obecni nasi sojusznicy staną w poprzek drogi, wiodącej do naszego celu ostatecznego. Pamiętajcie zawsze o tem, że hasło nasze brzmi: proletarjusze wszystkich krajów jednoczcie się! Pamiętajcie też, że jedynym naszym celem jest dyktatura światowa proletarjatu".

Bolszewicy stracili co najmniej 580.000 zabitych.

Szczegóły wielkiej bitwy na Wschodzie i walk na Sycylji.

Berlin, 7 sierpnia. **Bolszewicy wysilają się na wszelki sposób, by z masowego grobu pod Orłem zrobić „zwycięstwo". W rzeczywistości jednakowoż pod Orłem oddziały sowieckie poniosły klęskę gigantycznych rozmiarów. Przy pomocy przeszło miljona ludzi, bolszewicy od dnia 5 lipca szturmowali pozycje niemieckie na środkowym odcinku frontu wschodniego by odciąć wystający łuk frontu niemieckiego pod Orłem i wszelkiemi siłami decydującym ciosem doprowadzić do przełamania frontu.**

W ciągu nieustannych, trwających przez cały miesiąc walk, atakujące dywizje sowieckie straciły conajmniej **580.000 zabitych,** z czego około 300.000 ludzi w rejonie Orła. W walce tej **wojska niemieckie zniszczyły lub zdobyły blisko 8000 czołgów, przeszło 3000 armat i ponad 1.600 granatników, a ponadto 70.000 żołnierzy dostało się do niewoli niemieckiej.** Tak się oto przedstawiają dane liczbowe bitwy, przegranej przez bolszewików.

Dowództwo niemieckie wykorzystało łuk frontu pod Orłem jako narzędzie, przy pomocy którego przyspieszono proces wykrwawienia się bolszewików. Z chwilą, w której proces ten osiągnął swój punkt kulminacyjny, dowództwo niemieckie nie widziało już żadnej konieczności do utrzymania wystającego łuku frontowego. Odpowiednio do stosowanej od samego początku elastycznej taktyki obronnej, już od dłuższego czasu przygotowano w najdrobniejszych szczegółach ewakuację łuku, jakoteż samego miasta, tak, iż bolszewicy w mieście tem, pozbawionem i tak jakiegokolwiek znaczenia, zastaną jedynie wielkie rumowiska.

W dniu 5 sierpnia bolszewicy usiłowali na południowy zachód od Orła dokonać przełamania linii, co jednakowoż zostało unicestwione. Bolszewicy zamierzali przeszkodzić operacjom wojsk niemieckich w rejonie Orła, mających na celu oderwanie się od przeciwnika. **Na pewnym odcinku tego rejonu walki, 15 razy atakowali stanowiska niemieckie, przyczem wszelkie ich akcje załamywały się wśród bardzo dotkliwych strat przed linjami niemieckiemi.**

W rejonie Bielgorodu zaciekłe walki jeszcze się nie zakończyły; tu bolszewicy bez względu na olbrzymie straty w ludziach i broni, ciągle powtarzają swe proby, mające na celu przełamanie linji.

Na Sycylji wojska niemieckie, znajdujące się na odcinku na południe i południowy zachód od Katanji, zajęły po kilkutygodniowych przygotowaniach południowe stoki masywu Etny, gdzie rozbudowano nowe stanowiska wyżynne, panujące daleko nad równiną katańską.

Na środkowym odcinku frontu sycylijskiego, jakoteż w rejonie Palermo również w dniu 5 sierpnia odparto silne ataki aljanckie, przyczem zwłaszcza Amerykanie skutkiem niemieckiego ognia obronnego ponieśli bardzo ciężkie straty.

Brytyjska i północno-amerykańska flota transportowa znowu straciła liczne jednostki. Ofiarą niemieckich łodzi podwodnych padło 6 parowców o łącznej pojemności 43.500 brt., podczas gdy dwa dalsze statki celnie trafiono torpedami. Szczególnie pomyślnego ataku dokonały włoskie łodzie szturmowe, które w nocy na 4 sierpnia wtargnęły do portu w Gibraltarze, gdzie zatopiły 2 transportowce północno-amerykańskie o łącznej pojemności 15.000 brt., jakoteż jeden statek-cysternę pojemności 10.000 brt. Śmiały ten wypad aż do basenu portowego najsilniejszej brytyjskiej twierdzy morskiej świadczy o niezmiennym silnym duchu bojowym marynarzy włoskich, którzy wraz z niemieckimi towarzyszami broni zrobili z morza Śródziemnego obszar bardzo niebezpieczny dla Anglików i Amerykanów.

Brak zboża w Unji Sowieckiej.

Głos prasy hiszpańskiej o walkach na wschodzie.

Madryt, 7 sierpnia. W pewnym komentarzu, omawiającym sytuację wojenną, nazywa pismo „Informaciones" walki odbywające się w Unji Sowieckiej „bitwą rozstrzygającą", która rozpoczęta była przez Stalina bez względu na atak aljantów na Sycylję, ponieważ koniecznie mu jest potrzebny chleb z Ukrainy dla narodu rosyjskiego. Adherentów swych może on obdzielić tylko jeszcze materjałem wojennym, zboża jednak w Unji Sowieckiej prawie że niema wcale.

Przypomina ów komentator przy tej okazji pewne zdanie amerykańskie, że mianowicie Hitler nie jest do pokonania, skoro będzie mógł dać chleba narodowi niemieckiemu. „Niemcy posiadają chleb", tak kończy autor, „ale nie posiada go Unja Sowiecka, a Stalin nie zdołał tego osiągnąć, aby mógł żniwować na Ukrainie. Dlatego też bitwa, która obecnie się toczy w Unji Sowieckiej, będzie bitwą rozstrzygającą".

Demonstracje przeciwko Stanom Zjednoczonym w Meksiko-City.

Genewa, 7 sierpnia. **Jak donosi północno-amerykańskie czasopismo „Time", w związku z incydentem w Los Angeles, gdzie marynarze północno-amerykańscy znieważyli obywateli meksykańskich, w mieście Meksyku odbyły się demonstracje kilkuset studentów meksykańskich przed gmachem ministerstwa spraw zagranicznych.**

Studenci obrzucili obelgami ministra spraw zagranicznych Padilla, ponieważ nie zaprotestował przeciwko tym gwałtom. — Następnie demonstranci przemaszerowali przed ambasadę Stanów Zjednoczonych, gdzie jednak policja zamknęła im drogę. Na głównych ulicach handlowych demonstrowali oni przeciwko sklepom z nazwiskami północno-amerykańskiemi. W pewnej znanej restauracji północno-amerykańskiej spoliczkowali pewnego obywatela Stanów Zjednoczonych.

Była to — jak oświadcza „Time" — pierwsza demonstracja przeciwko Stanom Zjednoczonym od roku 1940, kiedyto ambasadę Stanów Zjednoczonych obrzucono kamieniami z powodu oburzenia za mieszanie się Stanów Zjednoczonych do wyborów meksykańskich.

Marszałek Rzeszy Goering w Hamburgu i Berlinie.

Berlin, 7 sierpnia. Marsz. Rzeszy Goering przybył we czwartek z głównej kwatery Führera do Berlina. Odbył on tu rozmowy z ministrem Rzeszy Speerem na temat spraw zbrojeniowych. Bezpośrednio potem marszałek Rzeszy udał się samolotem do Hamburga, gdzie po szczegółowem obejrzeniu szkód, spowodowanych w mieście przez lotnictwo, omówił niezbędne zarządzenia z namiestnikiem Rzeszy Kaufmannem.

Ofiara włoskiej pary królewskiej dla poszkodowanych przez bomby w Neapolu.

Rzym, 7 sierpnia. Włoska para królewska przekazała do dyspozycji prefekta Neapolu pół miljona lirów na rzecz poszkodowanych wskutek bombardowania miasta.

Niemcy uznały państwo burmańskie.

Berlin, 7 sierpnia. Minister spraw zagranicznych Rzeszy von Ribbentrop w odpowiedzi na zawiadomienie, iż Burma utworzyła niezależny rząd, przesłał burmańskiemu ministrowi spraw zagranicznych depeszę, zawiadamiającą uznanie państwa Burmy przez rząd Rzeszy.

Menemcoioglu u Papena.

Ankara, 7 sierpnia. Ambasador niemiecki v. Papen wydał we czwartek wieczór w letniej siedzibie ambasady niemieckiej w Therakia nad Bosforem kolację na cześć tureckiego ministra spraw zagranicznych Numan Menemcoioglu.

Lotnicy Stanów Zjednoczonych internowani w Turcji.

Ankara, 7 sierpnia. Przybyli do Ankary i zainternowani zostali tam lotnicy, którzy po nieudałym zamachu na teren naftowy w Ploesti wylądowali przymusowo na ziemi tureckiej.

Stimson o ataku Stanów Zjedn. na Ploesti.

Genewa, 7 sierpnia. Według doniesienia brytyjskiej służby informacyjnej, minister wojny Stanów Zjednoczonych, Stimson, oświadczył, że podczas ataku lotniczego sił lotniczych Stanów Zjednoczonych na Ploesti, straty ogólne broni lotniczej Stanów Zjednoczonych przedstawiały „bardzo wielką część" maszyn użytych do tego celu. Stimson podał, że straty nad tym terenem naftowym szacować należy na 15 do 20 straconych maszyn. Dalszych 15 do 20 samolotów „zaginęło". Dalej podaje Stimson ilość bombowców, które zmuszone były lądować przymusowo w Turcji, na 8 maszyn.

Przeciw przyjęciu komunistów do Partji Pracy.

Genewa, 7 sierpnia. Brytyjska służba informacyjna donosi, że 340 głosami przeciwko 187 na konferencji angielskiego związku robotników transportowych odrzucony został wniosek komunistycznej partji angielskiej o przyjęcie w poczet Partji Pracy. Tem samem związek ten potwierdził stanowisko, jakie co do tej sprawy niedawno temu zajęła sama Partja Pracy.

Lista ofiar katyńskich.

(tp) **Kraków,** 7 sierpnia. Podajemy w dalszym ciągu listę ofiar katyńskich, sporządzoną przez techniczną komisję Polskiego Czerwonego Krzyża. — Męczeńską śmiercią polegli:

3651. **Szwykowski Bolesław — porucznik,** aptekarz ze Szczakowej. (Znaleziono: karty wizytowe, ks. st. sł. ofic., 2 listy z firmy Składnica Apteczna Zorja" w Krakowie, oraz zaświadczenie Komendy Placu w Rohatynie).

3652. **Strzelbicki Marjan — podporucznik,** inżynier, urodz. 3. 1. 1908 r. w Kamionce Strumiłowej, przed wojną zam. Warszawa, ul. Grochowska 323/3. (Znaleziono: ks. oszcz. PKO., legit. Państwowych Zakładów Tele- i Radjotechnicznych w Warszawie, ks. st. sł. ofic., kartę zwolnienia z wojska, kartę mobil., wyciąg z metryki ślubu, kartkę pocztową i świad. szczep. w Kozielsku).

3653. **Pituła Józef — wojskowy,** nauczyciel. (Znaleziono: leg. urzędn. państwowego, pozwolenie na broń i świadectwo szczepienia w Kozielsku).

3654. **Jaźwierski Józef — podporucznik,** nauczyciel. (Znaleziono: leg. urzęd. państw., dewizkę i świadectwo szczepienia w Kozielsku 433).

3655. **Marszałkiewicz Stanisław — ppor.** (Znaleziono: leg. urz. państw., metrykę ślubu i medalik).

3656. **Roguski (?) Henryk — ppor.,** syn Eugenjusza. (Znaleziono kawałek koperty listowej z nadawcą: Krystyna Rocińska, pow. Opatów, wieś Podgajcze, listy i dwie odznaki wojskowe).

3657. **Śladki Kazimierz — cywilny,** syn Józefa. (Znaleziono: dwie karty pocztowe, których nadawcą jest Anna Mieniartowicz w Kamionce Strumiłowej, woj. lwowskie).

3658. **Pieńkowski Bolesław — wojskowy,** syn Władysława. (Znaleziono: kwit na odebrane rzeczy w języku rosyjskim oraz świad. szczepienia w Kozielsku).

3659. **Nierozpoznany porucznik.**

3660. **Nierozpoznany wojskowy.**

3661. **Nierozpoznany wojskowy.** (Znaleziono: dwa recepisy pocztowe, na jednym z nich odcisk datownika pocztowego Rzeszów).

3662. **Nierozpoznany wojskowy.**

3663. **Herzenberg Stanisław — por.-lekarz.** (Znaleziono: ks. sł. ofic., kartę przydziału wojennego, list i kartkę).

3664. **Rzążewski Aleksander — wojskowy.** (Znaleziono: wizytówki, 2 listy, legitymację odznaki za rany i kontuzje oraz kartkę pocztową).

3665. **Astapczyk Adolf — wojskowy.** Urodz. 1909 r. (Znaleziono: znak rozpoznawczy z odciskiem Posławy, list, którego nadawcą jest Dorota Astapczyk, poczta Porozów).

3666. **Nierozpoznany wojskowy.** (Znaleziono: notatnik, list i medalik).

3667. **Chrzanowski Edmund — ppor.** Urodz. 23. 7. 191...? w Dorohusku. (Znaleziono: legit. Aeroklubu Rzeczypospolitej Polskiej, list, odznakę wojskową oraz kartkę pocztową, której nadawcą jest Róża Mineyko, Warszawa, ul. Śniadeckich).

3668. **Nierozpoznany podporucznik.**

3669. **Owczarek Aleksander — oficer rezerwy,** dr. med., zam. Warszawa, ul. Marszałkowska 95. (Znaleziono: leg. ofic. MSWojsk., legit. odznaki GWSan., prawo jazdy, telegram, listy, karty pocztowe i świad. szczepienia w Kozielsku).

3670. **Rogowski Bolesław — wojskowy.** (Znaleziono: zaświadczenie członk. Związku Zawodowego Pracowników Instytucyj Ubezp. Społ. w Kołomyji, pismo Ubezpieczalni Społecznej w Kołomyji, kartkę z Gminy żydowskiej w Kołomyji na prawo korzystania z parni oraz 2 odcinki zameldowania).

3671. **Brudnicki Adam — wojskowy.** (Znaleziono: 2 listy, których nadawcą jest Edward Brudnicki, wieś Narzymek, gm. Białyszewo, pow. Sierpc oraz świad. szczepienia w Kozielsku).

3672. **Chludziński Włodzimierz Józef — wojskowy.** Adwokat, zam. Warszawa, ul. Wspólna 16. (Znaleziono: wizytówkę z pow. adresem, zaświadczenie Rady Adwokackiej w Warszawie, metrykę ślubu z parafji św. Aleksandra w Warszawie, szereg wizytówek na różne nazwiska).

3673. **Trojnarski Karol — ppor.** Urodz. 24. 9. 1895 r. (Znaleziono: ks. st. sł. ofic., dowód osobisty, legit. urzędnika państw., różne legitymacje członkowskie, wizytówki i fotografje).

3674. **Sołtan Władysław — ppor.** Urodz. 18. 12 1911 r. Przed wojną zam. Łuck, ul. Dominikańska 12/3. (Znaleziono: ks. st. sł. oficerskiej, kartę mobilizacyjną, plakietę z M. Boską i świad. szczepienia w Kozielsku).

3675. **Żubrowski Wacław — wojskowy.** (Znaleziono: kartkę pocztową, której nadawcą jest Zofja Żubrowska, Częstochowa, ul. Narutowicza 36 u Pp. Musiałków, metrykę urodzenia dziecka, 2 odcinki meldunkowe, kwit kasowy Gł. Urzędu Statystycznego w Warszawie na nazwisko Józef Żubrowski oraz medalik z łańcuszkiem).

3676. **Litwinowicz** (imię nieczytelne) — **wojskowy.** (Znaleziono: kartkę pocztową, list pisany z Grodna, telegram i krzyżyk z łańcuszkiem).

3677. **Nierozpoznany porucznik.**

3678. **Nierozpoznany wojskowy.**

3679. **Nierozpoznany wojskowy.**

3680. **Josh Antoni — por.** (Znaleziono: fotografję z potwierdzeniem tożsamości osoby na stronie odwrotnej przez Dyrekcję Poczt w dn. 26. 1. 1938 r., legit. urzędn. państw., fotografja i medalik z łańcuszkiem).

3681. **Nierozpoznany wojskowy.**

3682. **Szołomicki Michał — ppor.** Urodz. 1897 r. (Znaleziono: znak rozpoznawczy, dowód osobisty i książeczkę PKO z adresem: Pohost Zarzeczny).

3683. **Michalski Stefan — ppor.** Urodz. 1905 r. (Znaleziono: znak rozpoznawczy z odciskiem Lublin, dowód osobisty, legit. Związku Oficerów Rezerwy, legit. Związku Zawodowego Farmaceutów, odznakę wojskową, ryngraf, różaniec, monogram, zdjęty z portfelu, fotografje i dwa listy).

3684. **Dąbrowski Jerzy — ppor.** (Znaleziono: legit. odznaki Szkoły Podchorążych Rezerwy, wizytówki, różaniec i medalik).

3685. **Nierozpoznany wojskowy.**

3686. **Dyba Roman — wojskowy.** Urodz. 5. 12. 1908 r. w Czechosłowacji, przed wojną zam. Cieszyn. (Znaleziono: wizytówki z adresem w Cieszynie, wojskowe prawo jazdy, legit. Śląskiego Okr. Związku Piłki Nożnej, wydaną w Katowicach, kartkę pocztową i list).

3687. **Nierozpoznany porucznik.** (Znaleziono: plakietkę Matki Boskiej, św. figurkę i świad. szczepienia w Kozielsku Nr. 2985 — nieczytelne).

3688. **Nowak Antoni — sf. rez.,** syn Franciszka i Marjanny, urodz. 20. 11. 1910 r. (Znaleziono: kartkę z ks. st. sł. oficerskiej i łańcuszek).

3689. **Łaszcz Jerzy Stanisław — porucz.** (Znaleziono: nieczyt. dowód osobisty, wizytówki, odcinek meldunkowy, ks. PKO na nazwisko: Romualda Sabina Łaszcz, zam. Warszawa, ul. Marszałkowska 6/34, listy, kartkę, której nadawcą jest Romualda Łaszcz, Skarżysko-Kamienna, ul. Kościuszki 1 oraz negatywy fotograficzne).

3690. **Ciesielski Stefan — ppor.** (Znaleziono: karty pocztowe, nadane z Sägewerk Laski, poczta Hirschbeck, Kreis Kempen, medalik i świad. szczepienia w Kozielsku).

W wielkich walkach na Wschodzie wzięto do niewoli 69.154 jeńców.

Berlin, 7 sierpnia. **Naczelna komenda niemieckich sił zbrojnych komunikuje z głównej kwatery Führera w dniu 6 sierpnia:**

Nad rzeką Mius nieprzyjaciel kontynuował próbę odzyskania terenu, odebranego mu w dniach poprzednich, przy użyciu czołgów i licznych samolotów bojowych. Odparto go, zadając mu wysokie straty.

Nad Dońcem załamały się lokalne ataki wśród wysokich strat bolszewików w ludziach i czołgach.

W rejonie Biełgorodu walki trwają ze wzrastającą gwałtownością. Również na południowy-wschód od Orła nieprzyjaciel kontynuował bezskuteczne próby przełamania naszego frontu. Z wyjątkiem jednego lokalnego, również zaryglowanego włamania, odparto wszystkie ataki w toku zaciętych walk. Nieprzyjacielską grupę bojową, która przedarła się, zniszczono przy zestrzeleniu licznych czołgów, a resztę odrzucono zpowotem.

Na południe od jeziora Ładoga nasze wojska również odparły silne ataki bolszewików.

Lotnictwo ingerowało w walkach lądowych przy użyciu silnych eskadr samolotów bojowych i bliskiego wsparcia, zadając nieprzyjacielowi ciężkie straty w ludziach, czołgach, armatach i pojazdach.

W dniu wczorajszym zniszczono na froncie wschodnim 209 czołgów i 84 samoloty.

Od chwili rozpoczęcia wielkich walk na wschodzie, w ciągu jednego miesiąca, oddziały armji lądowej i SS wzięły do niewoli 69.154 jeńców, zniszczyły bądź zdobyły 7.847 czołgów, 3.083 armat i 1.620 granatników. Lotnictwo zestrzeliło 3.731 samolotów. Krwawe straty bolszewików są niezwykle wysokie. W walkach obronnych nad Orłem jeden tylko ciężki pułk strzelców pancernych Nr. 656 zniszczył w czasie od 5 do 27 lipca 502 czołgi sowieckie i unieszkodliwił przeszło 200 dział przeciwpancernych i 100 dział.

Na Sycylji nieprzyjaciel kontynuował z niezmniejszoną gwałtownością swoje próby przełamania na środkowym odcinku. W ciężkich, dla nieprzyjaciela szczególnie obfitujących w straty walkach, odparto wszystkie ataki. Miasto Katania — już od szeregu dni ubezpieczone tylko przez słabe niemieckie straże przednie — opróżniono, przyczem nieprzyjaciel nie następował. Niemieckie i włoskie samoloty bojowe zaatakowały ponownie porty Palermo i Augusta i uszkodziły tam stojące na kotwicy statki, w czem jeden wielki statek handlowy.

Nieznaczna ilość samolotów nieprzyjacielskich zrzuciła ubiegłej nocy bezplanowo kilka bomb rozpryskowych nad zachodniemi Niemcami. Nad wybrzeżem holenderskiem strącono jeden samolot.

Niemieckie łodzie podwodne zatopiły w toku zaciętych walk z nieprzyjacielską komunikacją dowozową z pośród silnie ubezpieczonych konwojów oraz statków płynących pojedynczo, sześć statków o pojemności 43.500 brt. i uszkodziły dwa dalsze celnemi torpedami.

Angielski komunista skazany za szpiegostwo.

Berno, 7 sierpnia. „Exchange Telegraph" donosi z Londynu: W Izbie Gmin zakomunikował minister spraw wewnętrznych Morrison na zapytanie poselskie, że D. F. Spring-Hall, który w chwili swego aresztowania czynny był jako organizator w okręgowem biurze partji komunistycznej Anglji, został skazany nie z powodu tej działalności, lecz za szpiegostwo, na 7 lat więzienia.

Na pytanie, czy nie byłoby wskazane poddać badaniu działalność partji komunistycznej, minister oświadczył, że władze kontrolują już partję komunistyczną z punktu widzenia bezpieczeństwa narodowego.

Spring-Hall należał jako członek do centralnego komitetu partji komunistycznej od roku 1932 i z tego względu bierze wybitny udział w działalności tej partji. W każdym razie niema żadnego powodu do wdrażania nadzwyczajnych dochodzeń przeciwko partji. Minister nie będzie się jednak wahał zarządzić taką nadzwyczajną akcję, o ile okazałaby się konieczną.

Nieudały atak na konwój niemiecki.

Berlin, 7 sierpnia. U wybrzeża norweskiego w godzinach południowych 5 sierpnia aljanckie samoloty torpedowe typu „Boston", wspierane myśliwcami, zaatakowały bezskutecznie niemiecki konwój. Wszelkie wypuszczone torpedy, z których kilka wybuchło na lądzie, chybiły swój cel. Jeden aparat „Boston" strącony został artylerją przeciwlotniczą, ubezpieczającą konwój. Do niewoli wzięto jednego z pośród załogi, a dwóch było zabitych. Konwój niemiecki osiągnął bez przeszkód swój port przeznaczenia.

Uznanie za dzielną akcję rumuńskich lotników nurkowych

Berlin, 7 sierpnia. Naczelny dowódca jednej z armij niemieckich, operujących na południowym odcinku frontu wschodniego, przesłał przed kilku dniami pismo z wyrazami uznania dla grupy rumuńskich lotników nurkowych. Niemiecki naczelny dowódca podkreślił w niem, że rumuńscy lotnicy nurkowi wybitnie wspierali formacje armji lądowej w ich ciężkich walkach obronnych. W szczególności energicznie i zwycięsko przeprowadzane ataki dzielnych Rumunów przyniosły armji widoczne odciążenie w decydujących momentach.

Zadania Majskiego.

Sztokholm, 7 sierpnia. Londyński korespondent dziennika „Dagens Nyheter" donosi, że były sowiecki amabasador w Londynie, Majski, przejął przejściowo kierownictwo sowieckiej polityki zagranicznej. Przejęcie tej polityki przez Majskiego spowodowane było podobno podróżą inspekcyjną, jaką Stalin od niedawna przeprowadza na frontach, a która trwać będzie około sześć tygodni. Na ten czas przejmuje Mołotow prowadzenie spraw rządowych. Po powrocie Stalina do Moskwy, powróci Majski na krótki czas do Londynu, aby tam wprowadzić w urząd nowego sowieckiego ambasadora dla Anglji, Guzewa, który w tej chwili przebywa jeszcze w Moskwie.

Szwedzko-fińska umowa handlowa.

Sztokholm, 7 sierpnia. Jak podaje do wiadomości szwedzkie ministerstwo spraw zagranicznych, podpisano obecnie szwedzko-fiński układ handlowy, zawarty w dniu 16 lipca. Ten układ handlowy reguluje szwedzko-fińską wymianę towarów handlowych dla drugiego półrocza 1943.

W Danji odkryto najstarsze cmentarzysko.

Kopenhaga, 7 sierpnia. Donoszą z Korsoea, że w czasie prac wykonywanych przy budowie nowego basenu portowego odkryto pod poziomem wody cmentarzysko, które uważa się za najstarsze dotąd znalezione w Danji. Pochodzi ono prawdopodobnie z pierwszego okresu kultury po epoce lodowej. Znalezisko to badane jest obecnie przez rzeczoznawców muzeum narodowego.

Włoski komunikat wojenny.

Rzym, 7 sierpnia. Włoski komunikat wojenny z dnia 6 sierpnia brzmi:

Na środkowym odcinku frontu sycylijskiego włoskie i niemieckie formacje wojskowe toczą zacięte walki obronne. Opuszczono miasto Katanię, atakowane od trzech tygodni przez znacznie przeważające siły i wystawione codziennie na bardzo gwałtowne bombardowania z powietrza, oraz ostrzeliwania przez jednostki marynarki. Ludność znosiła przykładnie ataki nieprzyjaciela i ciężkie braki, wywołane okolicznościami, wykazując tem samem godną postawę. Włoskie i niemieckie samoloty bojowe zaatakowały ponownie porty w Palermo i Augusta, oraz uszkodziły zakotwiczone przy molo statki. Myśliwcy osi zestrzelili pięć samolotów nieprzyjacielskich.

W nocy na 5 sierpnia łodzie szturmowe marynarki królewskiej, przewiezione na jednej z naszych łodzi podwodnych, wtargnęły do portu w Gibraltarze i zatopiły dwa statki typu „Liberty" o pojemności po 7.500 ton, oraz jeden cysternowiec o pojemności 10.000 ton. W nocy na 8 maja ta sama łódź podwodna wykonała podobne zadanie, przyczem również łodzie szturmowe zatopiły w porcie Gibraltaru dwa parowce brytyjskie o łącznej pojemności 17.500 ton i jeden parowiec północnoamerykański o pojemności 7.500 ton.

Eksplozje w Gibraltarze.

Madryt, 7 sierpnia. Korespondenci hiszpańscy donoszą z La Linea, że w środę zdarzyły się eksplozje w zatoce Gibraltarskiej, wskutek czego jeden duży cysternowiec odniósł ciężkie, a dwa statki handlowe lżejsze uszkodzenia. Cysternowiec uszkodzony osadzono na mieliźnie.

Pożar fabryki w Göteborgu.

Sztokholm, 7 sierpnia. Pożar wielkich rozmiarów, który spowodował szkody przekraczające miljon koron, szalał w nocy na czwartek w wielkiej fabryce woskowego papieru w zachodnio-szwedzkim porcie Göteborgu. Szkody — jak donosi „Aftonbladet" — są tem dotkliwsze, ponieważ park maszyn fabryki w obecnych warunkach wojennych nie będzie mógł być zastąpiony.

Turecko-szwajcarska umowa handlowa.

Berno, 7 sierpnia. Szwajcarska agencja informacyjna donosi, że pertraktacje gospodarcze, które rozpoczęły się w Bernie przed kilku tygodniami pomiędzy delegacjami szwajcarską i turecką, dobiegły końca w dniu 4 sierpnia, kiedy to podpisana została umowa o wymianie towarów, oraz sposobie płatniczym między temi dwoma państwami. Nowa ta umowa wchodzi w życie z dniem 1 września 1943, a obejmuje okres działania przez jeden rok, z zastrzeżeniem ratyfikacji przez oba rządy.

Ochrona przeciwlotnicza w Szwajcarji.

Berno, 7 sierpnia. Szwajcarska rada związkowa zarządziła urządzenie placówek sanitarnych i przygotowanie przez gminy materjału sanitarnego dla ludności cywilnej. Placówki sanitarne muszą być zabezpieczone od bomb i odłamków.

Wzrost liczby fabryk w Szwajcarji.

Berno, 7 sierpnia. Mimo zaostrzającego się braku surowców z powodu niedostatecznego przywozu, w Szwajcarji zaznacza się nieustanny wzrost ilości fabryk. W ciągu jednego roku liczba zakładów przemysłowych, podpadających pod ustawę fabryczną, zwiększył się ogółem o 297 przedsiębiorstw.

Wstrzymanie tranzytu przez Szwecję.

Berlin, 7 sierpnia. Rząd niemiecki i rząd szwedzki doszli do porozumienia odnośnie do wstrzymania komunikacji transytowej dla urlopników i materjału wojennego, transportowanych przez szwedzkie terytorjum w miesiącu sierpniu.

STARY TEATR.

„Jaś u raju bram".

(J. L.) **Kraków,** 7 sierpnia. „Jaś u raju bram" Ralfa Benatzky'ego, to prawdziwa komedja muzyczna. Komedja muzyczna z prawdziwego zdarzenia, z prawdziwą muzyką i melodyjnemi piosenkami. Wszystko w niej ma sens i wszystko ma swoje miejsce. Przyjemny tekst, pełen humoru, w ładnej oprawie muzycznej. Sztuka posiada mocny fundament, sytuacyjnie skomponowana przejrzyście i barwnie, zarówno w scenach zespołowych, jak i w dialogach. Każda piosenka, duet czy tercet ma tu inny charakter i stanowi dalszy ciąg tekstu, a nie oderwaną wstawkę.

Komedja mieni się barwami od sentymentu do groteski i każda barwa w odpowiedniem miejscu jest dana przy tak nieodzownem i koniecznem w komedji muzycznej żywem tempie.

To był wspaniały koncert gry aktorskiej, w którym każdy najmniejszy epizodzik nawet zagrany był do końca, nietylko do ostatniego słowa, ale do ostatniej litery.

Pani Janina Jabłonowska w roli światowej sławy gwiazdy filmowej, Glorji Mill, była znakomita. Artystka miała możność ukazać w tej roli swój talent w całej pełni. Piękna aparycja, władczy gest, doskonała dykcja, poczucie pozy, a równocześnie prostota ludzka wzruszająca, chwilami komiczna, chwilami zalotna, opanowana... Alt jej rozbrzmiewał w całej pełni i oczarował publiczność w nastrojowej piosence „Zawiązał mi ręce". Wszystko to razem wzięte, złożyło się na kreację, której się prędko nie zapomina.

Wielką niespodziankę zrobił publiczności **p. Rydel** swoją świetną kreacją w tytułowej roli. Rola, jedna z najtrudniejszych. Od starca, poprzez łobuzerkę, sentyment, groteskę. Oglądaliśmy po raz pierwszy Rydla swobodnie ruszającego się po scenie, roześmianego, a w scenach sentymentalnych głęboko wzruszającego. Opanowanie gestu, nienaganna dykcja, świetne podanie ze smakiem i wyczuciem piosenki, względnie parlandowanie jej.

Więcławówna — to urodzona aktorka z Bożej łaski, o dużej rozpiętości talentu, Młodziutka artystka widocznie bardzo pracuje nad sobą. Posiada bardzo miły głosik. Jej zdolności aktorskie rozwijają się w szybkiem tempie, nieomal z każdą jej nową rolą widzi się postępy. Przemiła jest w tej roli Basi. Naturalna, w lirycznych scenach wzruszająca, rozkosznie naiwna, ma wdzięk i urok dziewczęcy. A przytem tańczy i jak tańczy!

Kondrat w groteskowej roli fryzjera filmowego porywa publiczność. Jego gierki szalenie się podobają, to też nie dają mu przyjść do słowa ogłuszające brawa.

Nad najmniejszą rolą p. **Fabisiaka** nie można przejść do porządku. W tej sztuce ma epizodyczną rolę, jakżeż doskonale ujętą. Rola przedsiębiorcy filmowego — żywa postać, żywy człowiek.

Obidowicz zbierał zasłużenie oklaski w świetnie zagranej roli groteskowego sędziego.

Zdolny ten aktor w charakterystycznych rolach jest doskonały.

To są t. zw. główne role. Ale jak już zaznaczyliśmy, każdy epizodzik w tej sztuce — to w swoim rodzaju maleńka kreacja, jak p. **Topolska** w charakterystycznej roli murzynki, Diny i hrabiny de Falais, jak p. **Mieliński** w roli adwokata, p. **Dwornicki** — komisarza policji, **Kurzawa** jako portjer, p. **Rubczak** — szofer. Wszyscy grają, śpiewają, wszyscy we wspólnym wysiłku doskonale uzupełniają całość spektaklu. Sztuka dobrze zmontowana i opracowana reżysersko.

Do sukcesu tego niezwykłego wieczoru przyczynił się również subtelny akompanjament pp. Dronki i Radzika. Publiczność gorąco reagowała na ten udany spektakl, darząc wykonawców długo niemilknącemi oklaskami.

Sztuka zostanie powtórzona w sobotę 7 bm. o 15.30 i 17.30 i w niedzielę w tych samych godzinach.

Kącik szachowy.

Nr. 32 (41).

(Dr K.) *Kraków*, 7 sierpnia.

Szachy a przesądy.

(St.) Większość graczów, zwłaszcza graczów w karty, jest przesądna; ich zdaniem nie ulega żadnej wątpliwości, że **istnieją kibice, przynoszący szczęście lub nieszczęście.** Za niepowodzenie robi się odpowiedzialnym kibica. Na tem tle przychodzi często w kawiarniach do burzliwych scen, jeśli taki nieszczęsny kibic za nic nie chce opuścić swego stanowiska obserwacyjnego.

W każdym razie pewna doza przesądów jest poniekąd zrozumiała we wszystkich grach szczęścia, ale zdawałoby się **jest zupełnie nie do pomyślenia w grze w szachy, która całkowicie wyłącza wszelki przypadek,** wszelkie „szczęście“ i opiera się wyłącznie na zasadach logicznego myślenia i ścisłego obliczenia. W grze w karty rozstrzygają w istocie same karty, w grze w kości — ilość oczek, nie mówiąc już o grach czysto hazardowych. **W szachach jednak każdy gracz ma równe szanse i o wyniku partji rozstrzyga tylko logicznie wyszkolone myślenie.** Gdzie tu zatem miejsce na przesądy? A jednak!

Przypatrzmy się napierw szachownicy, leżącej przed nami. Każdemu adeptowi gry w szachy wdraża się zasadę właściwego ustawienia szachownicy: Każdy partner, zarówno ten, który gra białemi, jak i ten, który gra czarnemi szachami, musi mieć po prawej stronie w rogu szachownicy białe pole. **Partja, rozegrana na szachownicy niewłaściwie ustawionej, jest nieważna.**

Na temat tego przepisu pisano i dyskutowano dużo w kołach szachistów. Większość uważa ten przepis jedynie tylko za wynik umowy, takiej samej, jaka określa inne reguły szachowe, jak np. ruch karny królem, bicie en passant itp. Inni usiłują wyjaśnić ustawienie szachownicy historyczno-genetycznie, wskazują na **pierwotną formę szachownicy w t. zw. „doskonałej grze w szachy“, która miała 120 pól (10×12).** Przy skróceniu szachownicy do 64 pól (8×8 obcięto „doskonałą szachownicę“ w ten sposób, że po prawej stronie w rogu pozostało białe pole.

Na pierwszy rzut oka wyjaśnienie takie wydaje się trafnem, ale po dokładniejszem rozważeniu właściwego sensu gry w szachy, dochodzimy do innego wyniku. **Szachy są typową grą wojenną,** która ze swemi dwojakiemi wojskami, królami, oficerami i zwykłymi żołnierzami, z ruchami strategicznemi i pociągnięciami taktycznemi jest odzwierciedleniem systematycznej wojny. **U wielkich narodów wojskowych starożytności, Greków i Rzymian, nie spotykamy wprawdzie gry w szachy w naszej dzisiejszej formie, ale zato widzimy w nich dużo gier wojennych, spokrewnionych z szachami w formie i treści. Grecy posiadali grę petteia, zaś Rzymianie „ludus latrunculorum“: Wszystkie tego rodzaju gry wojenne mają u dołu szachownicy z prawej strony białe pole.** Skąd to pochodzi?

Wiadomo, że u Greków i Rzymian przed każdą wojną i każdą wyprawą zasięgano zdania wyroczni, augurów i haruspices. Z wnętrzności zwierząt ofiarnych, z lotu ptaków i z wielu innych znaków wróżono o przebiegu walki. Jeśli przypatrzymy się bliżej tym wieszczbom, to przekonamy się, że Herodot, Liwjusz i wielu innych historyków, nie mówiąc już o poetach, **uważają za szczęśliwą wróżbę białe ptaki, lecące z prawej strony, podczas gdy czarne ptaki, lecące z lewej strony, przynoszą nieszczęście.** Z tego powodu starożytni ustawiali w swych symbolicznych grach wojennych szachownicę w ten sposób, że w dolnym rogu z prawej strony znajdowało się **białe pole, przynoszące szczęście.** Symbol ten stracił z biegiem czasu znaczenie i został później przejęty bez głębszego zrozumienia przez nowoczesną grę w szachy, jako sprawa czysto umowna. Tylko niewielu szachistów zdaje sobie z tego sprawę, że w ustawieniu szachownicy tkwi przesąd, przejęty z bardzo dawnych czasów.

Jeszcze w drugiej kategorji przesądów **posiada gra w szachy doniosłą rolę, a mianowicie w dziedzinie wykładania snów.** Odnośna literatura jest bardzo bogata; początek bierze od Greka Artemidorusa, którego książkę tłumaczono później wielokrotnie na język arabski, a potem na języki europejskie, podobnie jak i pisma arabskiego astrologa Apomasaresa. W semniku Apomasaresa, przetłumaczonym w 1666 roku w Moguncji przez Jana Lewecklawa na język niemiecki, **jeden z rozdziałów traktuje o grze w szachy.** W ustępie tym powiedziano, że ktoś, komu śniło się, że wygrał partję szachów, będzie miał powodzenie w swych zamierzeniach. Jeśli śniącym jest król, albo wódz, wówczas wygra oczekującą go wojnę. Podobnie wypowiada się o szachach sennik Artemidorusa, przełożony w 1570 roku w Strassburgu na język niemiecki. Sennik dodaje, że przyglądanie się grze w szachy oznacza duże straty, spowodowane przez oszustwo.

Także w późniejszych sennikach spotykamy się z grą w szachy. Paryskie dzieło Le Normanda orzeka: „Szachy“ — Twoja życzliwość spotka się z niewdzięcznością. — „Gra w szachy“ — Masz do czynienia z podstępnym wrogiem. Pewien sennik niemiecki pisze m. in.: Grać w szachy — podstęp, oszustwo. **Wielbłąd — zostać dobrym szachistą (!).**

W starożytności przypisywano grze w szachy niejednokrotnie magiczne właściwości. **Kronikarze donoszą o licznych cudownych uzdrowieniach, dokonanych przez sławnych lekarzy Hippokratesa i Galenusa, dzięki grze w szachy.** W tych wypadkach nie mamy jednak do czynienia z przesądem, lecz raczej z pewnego rodzaju lekarską hipnozą i dyscyplinowaniem woli, do czego gra królewska z pewnością doskonale się nadaje.

PARTJA Nr. 93.

Partję, której końcówkę przedstawia nasz diagram poniżej, rozegrał mistrz Berlina i Niemiec Rellstab, (grając czarnemi) z pewnym szachistą.

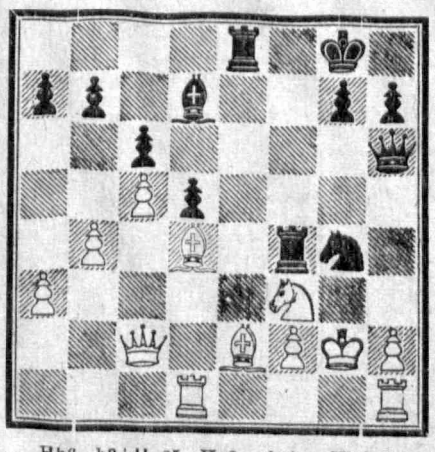

24. .... Hh6—h3+!! 25. Kg2—g1 (na K×h3 nastąpiłoby: Sf4—e3+ Kh3—g3, Wf4—g4+, Kg3—h3, Wg4—g6+ Kh3—h4, Se3—g2+, Kh4—h5, Gd7—g4++) .... Gd7—f5. 26. Hc2—d2. Sg4—e3. 27. Sf3—e1. Hh3—g4+ Białe poddały.

Przesiedlenie zakładów dobroczynnych z Krakowa na wieś.

Kraków, 7 sierpnia. **Przy dającym się we znaki braku mieszkań w Krakowie władze poczyniły kroki, aby pozyskać nowe mieszkania, nie krępując przytem ciasnych stosunków mieszkaniowych u nieniemieckiej ludności miejskiej.**

Wykonano więc, a częściowo wykonuje się jeszcze plan wyzyskania opróżnionych domów i pensjonatów w mniej uczęszczanych miejscach wypoczynkowych i kąpieliskach w Generalnem Gubernatorstwie. Wydział opieki nad ludnością w urzędzie Gubernatorstwa okręgu krakowskiego pozyskał większą liczbę niezamieszkanych pensjonatów w Rymanowie Zdroju w pow. krośnieńskim, które oddano do dyspozycji celem umieszczenia w nim zakładów dobroczynnych istniejących dotąd w Krakowie.

Akcja przesiedlenia tych zakładów nie jest zadaniem łatwem, a to ze względów na utrudnione stosunki komunikacyjne, jakoteż i z powodu specjalnego charakteru tych zakładów. Od kilku tygodni jednak akcja ta czyni doskonałe postępy do tego stopnia, że **kierowniczki zakładów wyrażają w sposób spontaniczny swe podziękowanie z powodu wzorowego wykonania przesiedlenia, jak też i z powodu stanu, w jakim nowe pomieszczenia się znajdują.**

Przedewszystkiem trzeba było zorganizować przesiedlenie przytulisk dla starców w ten sposób, aby chorowite i starsze osoby mogły być bez przeszkód przetransportowane. Mimo licznych chorych, nie zdarzył się dotąd ani jeden wypadek zgonu z pośród przesiedlonych starców.

Rząd Generalnego Gubernatorstwa nie szczędził trudów i mozołów, celem wykonania tego przesiedlenia w taki sposób, żeby ono wypadło ku zupełnemu zadowoleniu tak kierowników zakładów, jak i podopiecznych. Zważyć tu trzeba, że **oprócz przewiezienia samych osób, trzeba było jeszcze zabierać całe urządzenie ruchome,** a niektóre zakłady zabierały ze sobą różne swe warsztaty, jak np. szwalnie, maszyny trykotarskie, a nawet i żywy inwentarz rolny.

Szczególnie sprawnie odbyła się współpraca pomiędzy kierownictwem niemieckiem a kierownikami poszczególnych zakładów, jak i też głównym wydziałem oraz komitetem pomocniczym polskim w Krośnie. Kierownictwo zakładów mogło sobie z pośród opróżnionych domów w Rymanowie wyszukać taki budynek, jaki pod względem obszerności, jak i swego położenia najlepiej się nadawał. Wszelkie przebudowy i adaptacje w tych nowych domach możliwe były przy szerokiem poparciu ze strony rządu GG. **Wydano dotąd na koszta przewozowe około 1 miljon złotych.** Akcja przesiedlenia jest w pełnym biegu. **Dotychczas znalazło 14 zakładów nowe pomieszczenia. Ogólnie przewiduje się przesiedlenie 35 zakładów z ogólną liczbą 3 tysiące podopiecznych.**

Zważywszy, że owe trzy tysiące osób są to przeważnie starcy i dzieci, dla których spokojny i sami przesiedleni odczują w wysokiej mierze przyczem wyżywienie tych osób na wsi jest zagadnieniem znacznie łatwiejszem aniżeli w mieście Krakowie, to niewątpliwie w oczy się rzuca korzystne i szczęśliwe rozwiązanie trudnego tego zagadnienia. Nietylko mieszkańcy Krakowa, ale i sami przeiedleni odczują w wysokiej mierze nadwyraz korzystne dokonanie szczęśliwego tego pomysłu. Nowe siedziby tych zakładów są znacznie lepsze, aniżeli dawniejsze, a warunki bytu przyczynią się bezapelacyjnie dla dobra przesiedlonych osób.

Którego dnia pan się urodził?

TABELA I.

LATA							I.	II.	III	IV.	V.	VI.	VII.	VIII.	IX.	X.	XI	XII.
1801	1829	1857	1885		1925	1953	4	0	0	3	5	1	3	6	2	4	0	2
02	30	58	86		26	54	5	1	1	4	6	2	4	0	3	5	1	3
03	31	59	87		27	55	6	2	2	5	0	3	5	1	4	6	2	4
04	32	60	88		28	56	0	3	4	0	2	5	0	3	6	1	4	6
05	33	61	89	1901	29	57	2	5	5	1	3	6	1	4	0	2	5	0
06	34	62	90	02	30	58	3	6	6	2	4	0	2	5	1	3	6	1
07	35	63	91	03	31	59	4	0	0	3	5	1	3	6	2	4	0	2
08	36	64	92	04	32	60	5	1	2	5	0	3	5	1	4	6	2	4
09	37	65	93	05	33	61	0	3	3	6	1	4	6	2	5	0	3	5
10	38	66	94	06	34	62	1	4	4	0	2	5	0	3	6	1	4	6
11	39	67	95	07	35	63	2	5	5	1	3	6	1	4	0	2	5	0
12	40	68	96	08	36	64	3	6	0	3	5	1	3	6	2	4	0	2
13	41	69	97	09	37	65	5	1	1	4	6	2	4	0	3	5	1	3
14	42	70	98	10	38	66	6	2	2	5	0	3	5	1	4	6	2	4
15	43	71	99	11	39	67	0	3	3	6	1	4	6	2	5	0	3	5
16	44	72		12	40	68	1	4	5	1	3	6	1	4	0	2	5	0
17	45	73		13	41	69	3	6	6	2	4	0	2	5	1	3	6	1
18	46	74		14	42	70	4	0	0	3	5	1	3	6	2	4	0	2
19	47	75		15	43	71	5	1	1	4	6	2	4	0	3	5	1	3
20	48	76		16	44	72	6	2	3	6	1	4	6	2	5	0	3	5
21	49	77	1900	17	45	73	1	4	4	0	2	5	0	3	6	1	4	6
22	50	78		18	46	74	2	5	5	1	3	6	1	4	0	2	5	0
23	51	79		19	47	75	3	6	6	2	4	0	2	5	1	3	6	1
24	52	80		20	48	76	4	0	1	4	6	2	4	0	3	5	1	3
25	53	81		21	49	77	6	2	2	5	0	3	5	1	4	6	2	4
26	54	82		22	50	78	0	3	3	6	1	4	6	2	5	0	3	5
27	55	83		23	51	79	1	4	4	0	2	5	0	3	6	1	4	6
1828	1856	1884		1924	1952	1980	2	5	6	2	4	0	2	5	1	3	6	1

(ap) **Kraków,** 7 sierpnia. W związku z naszym artykułem pt. „Krakowskie horoskopy“ podajemy dwie tabele, na podstawie których można bardzo łatwo obliczyć dzień tygodnia, w którym ktoś urodził się, względnie w którym zaszło jakieś ważne wydarzenie. Dla obliczenia dnia tygodnia musimy mieć dany: rok, miesiąc i dzień. Obliczanie odbywa się w następujący sposób:

W pierwszej części tabeli I-ej są podane lata od 1801 aż do 1980. Odnajdujemy tam potrzebny nam rok, a następnie wyszukujemy w tej samej linji liczbę umieszczoną pod odnośnym miesiącem.

Następnie do daty dnia dodajemy znalezioną w tabeli pierwszej liczbę i w tabeli drugiej liczbie tej odpowiada odpowiedni dzień tygodnia. Dnie są zapodane początkowemi literami.

Przykład.

Weźmy np. datę 7 VIII 1943. W tabeli I-ej wyszukujemy rok 1943, a u góry miesiąc VIII. W punkcie przecięcia się tych dwóch liczb znajdujemy cyfrę 0. Doliczając tę cyfrę do dnia miesiąca, czyli w naszym wypadku 7, otrzymamy 7 + 0, czyli 7. Liczbie tej w tabeli drugiej odpowiada sobota. W ten sposób możemy postąpić z każdą dowolną datą.

TABELA II.

N.	P.	W.	Ś.	C.	P.	S.
1.	2.	3.	4.	5.	6.	7.
8.	9.	10.	11.	12.	13.	14.
15.	16.	17.	18.	19.	20.	21.
22.	23.	24.	25.	26.	27.	28.
29.	30.	31.	32.	33.	34.	35.
36.	37.					

Nowe znaczki Niemiec i G. G.

Kraków, 7 sierpnia. **Doroczny znaczek z okazji największych wyścigów konnych w Niemczech o t. zw. „Braunes Band“ (Brunatną Wstęgę) pojawił się już przed kilku dniami. Identyczny w formacie i barwie ze swemi poprzednikami, przedstawia tym razem trębacza na białym rumaku.**

Wykonanie tak samo prezycyjne, jak zawsze, stalorytem, naszem jednak zdaniem pod względem piękna rysunku ustępuje on najładniejszym „Brunatnym Wstęgom“ z roku 1938 i 1939. **Amatorów hippiki zainteresuje może, iż w tym roku wyścig o „Braunes Band“ i związaną z tem nagrodę 100.000 RM wygrał w Monachjum koń „Panzersturm“,** wyprzedzając najniebezpieczniejszego przeciwnika „oleb“.

Cena reprodukowanego znaczka wynosi tak, jak zawsze, 42 fenigi, plus 108 fenigów na cele dobroczynne. **W obrocie handlowym może się ten znaczek kalkulować na obszarze Generalnego Gubernatorstwa najwyżej na 5 złotych.** Poprzednie znaczki wydane z tej okazji, jak i t. zw. **„niebieski koń“** (Michel nr. 698) zwyżkują stale. Normy katalogowej nie można również w żadnym wypadku stosować do numerów 672 i 709. **Pojawiło się natomiast sporo seryj z wyścigów automobilowych „Nürburgrennen“.**

W stulecie urodzin austrjackiego poety Piotra Rosegger'a wydała poczta Rzeszy dwa znaczki okolicznościowe. Na wartości za 6 plus 4 fenigi (zielona) widzimy domek poety w pokrytych lasami górach w Górnej Styrji. Drugi znaczek (barwa karminowo-brunatna, cena 12 plus 8 f.), nosi podobiznę autora, którego życiorys nie ma wielu podobnych sobie. Piotr Rosegger urodził się bowiem w 1843 roku jako syn całkiem ubogich wieśniaków i karjerę swą rozpoczął jako wędrowny krawczyk. Niepospolity urok jego pierwszych utworów, a następnie protekcja naczelnego redaktora jednego z dzienników w Grazu umożliwiła mu odbycie wyższych studjów. Już w roku 1888 wydano w Wiedniu wybór pism Roseggera w 23 tomach! Postać ta znana jest już dla filatelistów ze znaczka Austrji nr. 529, a więc najwyższej wartości serji poetów.

Inna, znana na cały świat postać z dziedziny sztuki, a mianowicie **kompozytor norweski Grieg** urodził się również przed 100 laty. Nie omieszkano więc upamiętnić autora suity „Peer Gynta“ na czterech okolicznościowych znaczkach norweskich, niestety jednak sprowadzenie tych znaczków z Oslo napotyka na tyle trudności, że wobec znikomej liczby oferowanych seryj, cena ich jest niewspółmierna z wartością nominalną.

Ukazały się już, jak wiadomo, obiegowe znaczki Generalnego Gubernatorstwa w zmienionem wykonaniu. Mamy tu na myśli wartości za 50, 60 i 80 groszy, wydrukowane w tych samych, co dawniej barwach, ale nieco tańszym sposobem druku, a mianowicie heljograwurą. Należy się również liczyć z tem, że i egzemplarze za 1 zł., 1.20 i 1.60 wydane będą w nieco zmienionej formie. Wyczerpanie nakładu 80 groszówek stalorytowych pociągnęło za sobą zwyżkę ich ceny, ale zapewne w mniejszych urzędach pocztowych istnieje jeszcze sporo zapasów.

—ja

KRONIKA

SIERPIEŃ 7 Sobota

Dziś: Kajetana z T.
Jutro: 8 N. po Ziel. Św.

*

Dziś obowiązuje zaciemnienie od g. 22.00 do 4.00

Czy sól kuchenna jest szkodliwa?

Kraków, 7 sierpnia. W kołach laików słyszy się często pytanie, czy sól kuchenna jest trucizną, czy też środkiem leczniczym. Co mówi wiedza o soli kuchennej? Stwierdza ona, że **sól kuchenna jest niezbędnym do życia składnikiem każdej żywej komórki.** Z doświadczenia z wyjętem sercem żaby wiemy, że fizjologiczny roztwór soli kuchennej (roztwór, którego potrzeba, aby komórce ustrojowej umożliwić dalsze życie) umożliwia dalsze bicie serca, usuniętego z organizmu. **Zasadniczo sól jest więc dla naszego organizmu i zdrowia nietylko nieszkodliwą, lecz nawet konieczną.** Przy wszystkich schorzeniach nerek należy soli kuchennej zdecydowanie unikać. Dieta bezsolna wywiera korzystny wpływ na choroby zakaźne, przy zapaleniu płuc itd.

Poszukiwanie chłopca.

Kraków, 7 sierpnia. **Przed miesiącem wydalił się z domu 14-letni Józef Rumianowski i wszelki ślad po nim zaginął.** Chłopiec miał na sobie zielone ubranie i drewniaki bez płaszcza). Ktokolwiekby mógł udzielić informacyj, proszony jest, by zawiadomił matkę, **Marję Rumianowską, Kraków, św. Wawrzyńca 31b,** lub najbliższy posterunek policji.

*

ZAGINĄŁ CHŁOPIEC. Poraz drugi wydalił się z domu w dniu 2 sierpnia br. 11-letni chłopiec Michał Fesiak w kierunku Rajsko—Kosocice. Chłopiec ubrany był w białe spodnie, czarne szelki, niebieską koszulę, pulover bez rękawów, nóżki bose. Kto wiedziałby o miejscu pobytu chłopca, proszony jest o powiadomienie matki w Prokocimiu przy ul. Krakowskiej 14/2.

Kronika żałobna.

Kraków, 7 sierpnia. W ostatnich dniach zmarli w Krakowie: **Aniela Szczepina,** lat 38; **Józefa Włodek,** lat 30, robotnica; **Krystyna Pałucha,** ur. 1943; **Leon Szabryn,** lat 34, robotnik; **Jan Zołubak,** lat 40, kupiec; **Jakób Łuseti,** lat 36, robotnik; **Andrzej Kubiak,** lat 76; **Szymon Kowal,** lat 49, robotnik; **Zofja Pietras,** lat 20, robotnica; **Julja Marchewczyk,** lat 66; **Mrzydłowski Kazimierz,** urodz. 1943; **Elżbieta Wymysło,** urodz. 1943; **Jerzy Drala,** urodz. 1943; **Jan Korczyński,** urodz. 1943 r.

(kch) **WYPADEK UDARU SŁONECZNEGO.** Przybyły ze wsi Niepołomice gospodarz Wojciech Murawa znużył się bardzo całodziennem chodzeniem po mieście. Przybywszy na dworzec w Krakowie usiadł zmęczony na placu dworcowym, by zaczekać na swój pociąg. Murawa w międzyczasie zasnął na operującym silnie słońcu i upadł po chwili nieprzytomny na ziemię. Wezwany lekarz stwierdził udar słoneczny i po przywróceniu do przytomności zaopatrzył go na drogę w sole trzeźwiące, nakazując nałożenie na głowę białego nakrycia.

WYNIKI CIĄGNIENIA LOTERJI LICZBOWEJ W KRAKOWIE są następujące: 32, 38, 70, 45, 88. Następne ciągnienie w Warszawie, dnia 11 bm.

DR. A. WANDER

ŚRODEK ROŚLINNY ŁAGODNIE PRZECZYSZCZAJĄCY, BEZBOLESNY, NIE WYWOŁUJE ZABUROZEŃ ANI PRZYZWYCZAJENIA.

ALTRA

DO NABYCIA we WSZYSTKICH APTEKACH I DROGERJACH

Nr. Rej. 1873

CENA 20 DRAŻETEK ZŁ. 2·40

A. G. KRAKAU

OBRAZY

sprzedaż — kupno — ocena.

H. GRZYBOWSKA

KRAKÓW, Zwierzyniecka 14.

Dentystyczną wiertarkę

fotel, oraz narzędzia kupię.

Goniec Krak., Kraków, „Nr. 7172“

STOEGER & CO G.m.b.H.

KRAKAU, BURGSTRASSE Nr. 36.

TEL. 116-68, 116-69.

EKSPEDYCJA-WYSYŁKI ZBIOROWE

Zaginął pies

ratler czarny z brązową krawatą i nogami, dnia 4. VIII. 1943 r. wieczorem. — Uczciwy znalazca proszony jest o powiadomienie lub doprowadzenie: **Kraków, Ks. Józefa Nr. 7, m. 1,** za wynagrodzeniem.

W SALONIE SZTUKI

A. WAWRZECKIEGO

Kraków, ulica Wiślna Nr. 9,

największy wybór dzieł sztuki, najprzystępniejsze ceny.

2 czeladników stolarskich

przyjmę — tylko dobrych.

Kraków, Miodowa 13, — sklep.

Oddział Filatelistyczny firmy „PIONIER“

kupno — sprzedaż — zamiana przybory, albumy, wkładniki. Cenniki na sierpień gratis. Biura: **Kraków, Stolarska 9/1,** tel. 220-42, otwarte od godz. 7.30 do 15-tej.

TRZY PODŁUŻNE PIECZĄTKI ZRABOWANE

w dniu 2 sierpnia 1943 o brzmieniu:
1) Zarząd maj. Rachwałowice, p. Koszyce, tel. 15.
2) Zarząd maj. i gorzelni Rachwałowice, p. Koszyce.
3) Majątek Kasin, p. Koszyce, telefon 12.

PSY!

młode wilczury czystej rasy sprzeda

Hodowla, Kraków, Wadowicka 39

JADALNIĘ

nowoczesną, **Salonik** sprzedam.

Kraków, Florjańska 18, II piętro, oficyna. 7739

Bezsenność

osłabienia układu nerwowego

usuwają ZIOŁA MAGNEZJA WOLSKIEGO PASIVEROSA

Kupno nieruchomości

Kupię domek familijny, 4—7 ubik. ze światłem i wodą, na przedmieściu Krakowa, nie daleko od tramwaju. Może nawet być hipoteką obciążony, warunek — zaraz po kupnie wolny do zamieszkania. Oferty: Goniec Krak., Kraków, „Nr. 4069“.

Kupię domek z ogrodem lub parcelę w Krakowie, lub najbliższej okolicy — najchętniej w Bronowicach, lub na Półwsiu Zwierzynieckim, pośrednicy wykluczeni. Wiad.: Goniec Krak., Kraków, „Nr. 4286“.

Sprzedaż nieruchomości

Prokocim: Kamienicę dwupiętrową, przy autostradzie z pięknym ogrodem owocowym, pasieką, — sprzedam. Zgłoszenia: „Informator“, Kraków, Pijarska 19. 8025k

Polecamy do sprzedania kamienice, wille, gospodarstwa rolne, domy domki jednorodzinne, parcele w Krakowie i okolicach Krakowa, do każdej ceny. Kraków, Florjańska 16/4, I piętro, telefon Nr. 210-43. 7082

Willa murowana 11 pokoi, weranda i taras, z ogrodem przed i poza budynkiem drzewka owocowe, z widokiem na Kraków w Krakowie na Podgórzu. Wiadom. wprost u właściciela Al. Dembowskiego 10/I.

Obwieszczenia urzędowe

OGŁOSZENIE

Dyrekcja Szkoły Państwowej Budownictwa w Krakowie, ul. Dietla 17 obejmująca wydziały:

1. **Budowlany,**
2. **Wodno-komunikacyjny** z oddziałami w drugim roku nauki:
   a) wodno-drogowym,
   b) kolejowo-miejskim,
   c) drogowo-mostowym,
3. **Kurs kreślarski** (jednoroczny) z oddziałami dla młodzieży męskiej i żeńskiej,
4. **Kurs przygotowawczy** dla egzaminu wstępnego do szkoły zawodowej komunikuje, że

WPISY

na rok szkolny 1943/44 do egzaminów wstępnych przyjmuje Dyrekcja **w dniach 19, 20 i 21 sierpnia 1943 r.**

O warunkach przyjęcia i zakresie wymagań przy egzaminie wstępnym informuje ogłoszenie wywieszone w budynku szkolnym.

Dyrekcja Szkoły.

Dyrekcja Publ. Szkoły Ogrodniczej w Ropczycach pow. Dębica

zawiadamia, że nowy rok szkolny rozpoczyna się 1 października 1943.

Szkoła obejmuje żeńską i męską klasę przygotowawczą, oraz roczną żeńską i męską klasę fachową.

Nauka trwa 2 lata.

Wpisy do szkoły już się rozpoczęły.

Przy szkole znajduje się internat.

Bliższych informacyj udziela sekretariat szkoły.

Dyrektor.

Dyrekcja Publ. Żeńskiej Szkoły Rolniczo-Gospodarczej w Ropczycach pow. Dębica

zawiadamia, że nowy rok szkolny rozpoczyna się 1 października 1943.

Nauka trwa 1 rok.

Wpisy do szkoły już się rozpoczęły.

Przy szkole znajduje się internat.

Bliższych informacyj udziela sekretariat szkoły.

Dyrektor.

Żeglestów. Parcelę reprezentacyjną nad Popradem, przepiękne położenie, sprzedam. „Informator“, Kraków, Pijarska 19. 8019k

Rabka: Pensjonat murow., 30 ub., pełnokomfortowy, z kompletnem urządzeniem, sprzeda: „Informator“, Kraków, Pijarska 19. 8022k

Zakopane, Rabka, Krynica. Żeglestów, zlecenia sprzedaży, kupna parcel, will, pensjonatów, przyjmuje i szybko przeprowadza „Informator“, Kraków, Pijarska 19.

Willę murowaną 15 ubikacyj, pełnokomfortową z ogrodem sprzeda „Informator“ Kraków, Pijarska 19

Okazja! Kamienicę trzypiętrową pełnokomfortową w pobliżu plant z powodu wyjazdu tanio sprzedam. Zgłoszenia: „Informator“ Kraków, Pijarska 19. 8245k

Majątek ziemski 100-morgowy obsiany z inwentarzem żywym i martwym sprzeda Kraków, Starowiślna 27, m. 6, tel. 128-41.

40 mórg lasu grubego 30 km od Krakowa za 100 tys. sprzeda Kraków, Starowiślna 27, m. 6, telef. 128-41. 8247k

Kamienicę II p. 17 ub. w śródmieściu pełny komfort sprzeda — Kraków, Starowiślna 27, m. 6, telefon 128-41. 8248k

Domek jednorodzinny w Bronowicach Małych z dużym ogrodem okazyjnie sprzeda Kraków, Starowiślna 27 m. 6, tel. 128-41. 8249k

Parcelę 260 sążni w Łagiewnikach tanio sprzeda Kraków, Starowiślna 27, m. 6, tel. 128-41. 8250k

Parcelę 200 sążni blisko tramwaju za 35 tys. sprzeda Kraków, Starowiślna 27, m. 6, tel. 128-41.

Od zł. 2 gr. 55 za metr kw. Parcele budowlane, zalesione, wysokopiennym lasem, sosna, jodła, w osiedlu klimatyczno-wypoczynkowym nad Wisłą poleca Firma J. A. Trubaczek. Warszawa, Aleje Ujazdowskie 41, m. 5. Telefony 8-65-16 i 8-08-99. Adres telegraficzny: Warszawa „JAT“. Biuro czynne od godz. 8 do 5 pop. bez przerwy. Na łaskawe zapytania odpowiadamy korespondencją ekspresową. 8252k

Hornówek-Izabelin odległości 7 km od granic Warszawy (dawniej tuż przystanek autobusowy) działki budowlane o powierzchniach około 2.500 metrów kwadratowych każda, położone przy szosie, plan zabudowy osiedla podmiejskiego, hipoteka uregulowana w Warszawie. Akty notarialne natychmiast z wydzieleniem do oddzielnej książki hipotecznej. Sprzedaż wyłączna przez firmę: „Koncesjonowane Biuro Kupna i Sprzedaży Nieruchomości Józef Adam Trubaczek“ Warszawa, Al. Ujazdowskie 41/5, telefon 8 65 16 dla rozmów międzymiastowych. Adres telegr.: Warszawa „JAT“. Rachunek żyrowy: Bank Emisyjny w Polsce, Oddział w Warszawie. Rachunek czekowy: Bank Handlowy w Warszawie (Centrala). 7964k

Dąków Miasto-Ogród na linii Warszawa-Otwock, 7 km. od granic Warszawy, st. kol. Międzylesie, parcele budowlane, zalesione, położone przepięknej, letniskowej miejscowości, otoczonej dookoła lasami sosnowymi, po cenie przystępnej, z możliwością warunków kredytowych sprzedaje wyłącznie Firma J. A. Trubaczek, Warszawa, Al. Ujazdowskie 41, m. 5, telefon rozmów międzymiastowych 8.65.16. Adres telegraficzny: Warszawa „JAT“. Rachunek żyrowy: Bank Emisyjny w Polsce, Oddział w Warszawie. Rachunek czekowy: Bank Handlowy w Warszawie (Centrala). 7966k

Sprzedaż

Maszynę do szycia ładną tanio sprzedam. Kraków, Bożego Ciała 31, m. 7. 8304k

Maszyny Singera damską i cylindrówkę, sprzedam tanio. Kraków, Szpitalna 20/11. 8336k

Lis polarny, koldra puchowa jedwabna, garnitur męski, półbuciki męskie 42, teczka skórzana, gitara do sprzedania. Kraków św. Filipa 16/5, od 12—3 popoł. 7611

Pianino „Petrof“ krzyżowe sprzedam. Kraków, Rynek Kleparski 17/4. Oglądać można 9—10, 16—17.

Salon, styl wiedeński w bardzo dobrym stanie, oraz pozytywka antyk 6 melodyj do sprzedania. Kraków, plac Dominikański 1, m. 9, od 9—10 i 1—2 pop. 8305k

Granatowe pantofle 37 na korku i letnia sukienka do sprzedania. Kraków, Sereno-Fenna 3/10.

Worki, torby, ścierki poleca „Ceronnia worków“ Kraków, Zielona 3.

Maszynę damską krawiecką sprzedam zaraz tanio. Kraków, Bracka 15/7. 7010

Maszynę cylindrówkę tokarnie do żelaza w dobrym stanie sprzedam. Kraków, Lelewela 3/1. 7011

Maszynę Singera zaraz sprzedam tanio. Kraków, Barska 63/10.

Wózek głęboki dziecięcy mało używany tanio sprzedam. Kraków, Karmelicka 17/9. 7016

Fortepian zagr. krzyżowo-pancerny krótki tanio sprzedam. Kraków Karmelicka 17/9. 7017

Maszynę Singera dobry stan tanio sprzedam. Kraków, Karmelicka 17/9. 7018

Tapczany, otomany, materace z trawy morskiej i włósia, łóżka polowe poleca tapicer Łuczywo, Kraków, Pasaż Bielaka, Stolarska 5. 7021

Tanio sprzedam biurko nowoczesne kryte i regał sklepowy kryty pakowny duży. Zgł.: Kraków, Jasna 10, m. 9. 8301k

Meble kuchnię i sypialnię kompletne, tanio sprzedam. Kraków, Jasna 10, m. 21. 8302k

Sprzedam tanio rower dziecięcy na 3 kółkach. Kraków, Jasna 10, m. 21. 8303k

Sypialnię piękną, kompletną nowoczesną okazyjnie sprzeda Hala Meblowa, Kraków, Grodzka 59.

Płyty najnowszy repertuar taneczno-rozrywkowy wysprzedaje Kraków-Dębniki, Zagrody 8/6. 6308

Maszynę do szycia, damską, krytą, oraz krawiecką, pumpy gran., sprzedam. Kraków, Szlak 31/5.

Poduszki pierzane, używane, porządne. Kraków, św. Marka 19, narożnik Florjańskiej. Sklep tapicerski. 4017

Patefon walizkowy pierwszorzędny dobrej marki okazyjnie sprzedam. Kraków, Krowoderska 30, m. 15, oficyny I p. 4379

Remington maszynę do pisania — sprzedam. Kraków, Kanonicza 16, drzwi 1, od godz. 6—8 pop.

Łóżka, otomana, tapczan. Kraków, św. Marka 19, narożnik Florjańskiej. Sklep tapicerski. 4488

Fortepian tanio sprzedam. Kraków Sebastjana 34, m. 22 od g. 9—12.

Jadalnię nowoczesną, sprzedam. Kraków, Wyrwińskiego 7/2. 4763

Wózek sportowy Konkon sprzedam Kraków, Pańska 4, m. 3, między godz. 13—15. 5038

Obrazy: Brandta, Chełmońskiego, Gersona, Fałata, Julijusza i Wojciecha Kossaków, Malczewskiego, Podkowińskiego, Wyczółkowskiego, sprzedam. Kraków-Podgórze, Węgierska 10/13. 5270

Tapczan, sprężynowy, dwuosobowy, wyrób solidny, mało używany, sprzeda korzystnie. Kraków, ul. Mogilska 13b/11. 5271

Kuchenki elektryczne, grzałki, grzejniki w wielkim wyborze poleca D/H. Centrala Światła, Kraków, Dietla 35, tel. 167-27. 6345

Elektromonterzy! Materjał instalacyjny w wielkim wyborze poleca D/H. Centrala Światła, Kraków, Dietla 35. 6362

Żelazka elektryczne „Brabork“ domowe i krawieckie, najwyższy gatunek, poleca D/H. Centrala Światła, Kraków, Dietla 35, tel. 167-27.

Patefony elektryczne w nowoczesnych szafach i wzmacniacze firmowe Telefox z firmową gwarancją, kupisz w firmie „Kontakt“, Kraków, Stradom 18. 6534

Płyty patefonowe polskie, niemieckie igły, patefony szafkowe i walizkowe kupisz najkorzystniej w firmie Kontakt, Kraków, Stradom 18. 6535

Fortepian krótki, czarny, krzyżowy, stan doskonały, sprzeda Helena Smolarska. Kraków, Sławkowska 4. 6594

Dentystyczne cementy, porcelany, woski, stensy sprzedaje Skład artykułów dentystycznych Irena Pyrkowa, Kraków, Asnyka 3.

Wózek-autko pierwszorzędny sprzedam. Kraków, Zwierzyniecka 14, cukiernia. 6937

Łóżka żelazne i materace poleca Stefan Iglicki w Krakowie, Sławkowska 10. 6939

Łóżeczko dziecięce, sprzedam. — Kraków, Zyblikiewicza 5/39. 7254

Wózek głęboki i sportowy, sprzedam. Kraków, Zyblikiewicza 5/39.

Płyty sprzedam, duży wybór. — Kraków, Mogilska 8/6, 14—18.

Singera maszynę do szycia, bębenkową, krytą, bardzo piękną, sprzedam. Kraków, Krakowska 35 Szlifiernia Batko. 7506

Uwaga PP. Restauratorzy! Patefon elektr. o mocy 20 Watt., 2 głośniki o 20 Watt, motor „Always“, nadaje się do kilku pokoi, sprzedam. Kraków Długa 32/8. 7609

Sienniki, worki, szpagaty, płótno krawieckie, makatki, torby na zakupy, torby szkolne, płótno papierowe, galanterje poleca w wielkim wyborze Wesołowski, Galanteria, Kraków, Starowiślna 19. 7634

Maszyna Singer kryta pierwszorzędna tanio do sprzedania. Kraków, Szeroka 36, m. 7. 7640

Kilim długi 3,5 m, szeroki 2,5 m, sprzedam. Kraków, św. Gertrudy 2, m. 1. 7651

Wózek-Autko luksusowy, hulajnogę metalową, niklowaną z błotnikami, sprzedam. Kraków, św. Sebastjana 16/28, prawa ofic., II. p. ganek. 8261k

Książki: Fotografja na codzień — niezbędny podręcznik dla fotoamatorów z ilustr 28 zł., Samouczek jęz. niemieckiego 20 zł., Grzyby, hodowla pieczarek i przetwory 13 zł., Przez morze Czerwone ku gettom Europy, powstanie i dzieje narodu żydowskiego 554 str. 103 ilustr. opr. 70 zł., „To Pani musi wiedzieć“ 10 zł., Oszczędność w gosp domow. 10 zł., „109 potraw“ 8 zł., Słownik Techniczny Niemiecko-Rosyjsko-Polski i odwrotnie opr. 75 zł. Powieści: Z oparów krwi 10 zł., Burza nad lasem 7 zł., Uszczęśliwiciel ludzkości 10 zł. i inne. Wysyłka za zaliczeniem — Lublin „skrytka 12. 8253k

Salonik, lustro styl Ludwik XIV, lustro wiedeńskie z konsolą. Umywalnia z marmurem, lustrem szafkowa. Zegar ścienny starogdański do sprzedania. Godziny rano do 8-mej, 12—13 i od 19-tej. Kraków, Michałowskiego 15/16. 4820

Teczkę skórzaną jasną sprzedam. Kraków, Szlak 17/6, godz. 13—15.

Obrazy znanych malarzy polskich sprzeda Komis, Kraków, Plac Dominikański 4. 6701

Maszynę do endlowania Singera w bardzo dobrym stanie sprzedam Kraków, Długa 45/5. 6777

Motorek Singera do krawieckiej sprzedam okazyjnie. Kraków, Jagiellońska 5, Repasacja. 6845

Kostjumy kąpielowe damskie pierwszorzędne, buty oficerskie 41, lornetki polowe sześciokrotne, maszyna do szycia Singera czółenkowa do sprzedania tanio: Sklep, Kraków, Krakowska 36. 6861

Futro perskie i breitschwanze na średnią panią, futro męskie duże c. marengo na piżmakach, futro średnie marengo na nutrjetach, kożuszek damski krótki, kożuszek dziecięcy kryty sprzeda okazyjnie sklep Kraków, Krakowska 36.

Mikroskop pow. do 1200, zegar roczny pod kloszem, budzik „Junghansa“, zegar ścienny „Beckera“, zgar okrągły biały kuchenny — sprzeda okazyjnie: Sklep, Kraków, Krakowska 36. 6863

„Omega“ chromnikiel nowy na rękę męski, „Omega“ kieszonkowy chrom., „Longines“ kieszonkowy najnowszy model, damski złoty „Doxa“ nowoczesny podłużny fason sprzeda tanio sklep Kraków, Krakowska 36. 6864

Dywan żywiecki, wzór perski — 5.20×3.20, najwyższa klasa sprzedam amatorowi. Kraków, Botaniczna 6/15 środy, czwartki, piątki, godz. 19.30. 6859

Futro perskie wolne stan pierwszorzędny sprzedam. — Kraków, Przemyska 4, m. 1. 6881

Futro damskie cielaki z zarękawkiem i czapką pierwszorzędne skóry sprzedam. Kraków, Przemyska Nr. 4, m. 1. 6882

Sienniki, worki, chodniki, płótno krawieckie, oraz drobną galanterję poleca: K. Jamroż, Kraków, Grodzka 28. 5014k

Sypialnia nowoczesna okazyjnie do sprzedania. Kraków, Starowiślna 44, stolarnia. 5247k

Obrazy, sprzedaż, kupno i ocena: L. Wiadrowski, Kraków, Florjańska 7, w podworcu. 5249k

Abażury: Wytw. „Fox“ Kraków, Sławkowska 30. 6084k

Dywany, obrazy, sprzedaż, kupno, ocena: Kraków, Florjańska 8.

Tapczan nowoczesny jedno- i dwuosobowy sprzedam: Kraków, Meiselsa 8/4. 6886k

Obrazy — sprzedaż, kupno, ocena: Halina Grzybowska. — Kraków, Zwierzyniecka 14. 6887k

Okazja — książki: beletrystyka, naukowe sztuka, malarstwo, oprawne, broszurowane do sprzedania. (Lexikon Meyera 16 tomów.) Na prowincję wysyła się spisy z cenami. Oglądać można codziennie: Kraków, Smoleńsk 21, m. 2. 7967k

Szczotek do szorowania z drzewa (ręczne i na kij), drążków do szczotek, wycieraczek drewnianych, składanych, trzepaczek, kosz na papiery, dostarcza w większej ilości krótkoterminowo Hurtownia szczotek, Kraków Kasinogasse (Bracka) 6. 8164k

Fryzjerzy! Aparaty suszki „Wicher“ nowoczesne, jak i ręczne „Föhn“ oraz wszelkie przybory fryzjerskie posiadam na składzie. Całkowite urządzenia zakładów fryzjerskich. Ceny niskie. Przyspieszona wysyłka na prowincję. Br. Stryjkowski, Warszawa, ul. Mokotowska 40, tel. 9.31-94.

Sprzedamy ca 20—30.000 sztuk buków gajowych 1.50—2 m wysokie, pierwszorzędną jakość, również większą ilość wierzb płaczących, jodły srebrzyste i różne conifery. Towar zaraz do nabycia. Wszelkie zapytania należy kierować pod: A. Kaschube, Krakau, Postschliessfach, 488, tel. 121-13. 8215k

Sprzedam piękny kilim 3×2, dywan 180×130, kryształ belgijski, ubranie męskie. Kraków, Kołłątaja 3/9, od 1—3. 8220k

Sprzedam tokarnie rewolwerki, szwajsaparat, sieczkarnie, młocarnie bez pośredników. Zgłosz.: Goniec Krak., Kraków, „Nr. 8263k“.

Młyńskie maszyny, motory gazowe, wszelkie przybory itp. Plany, budowy, remonty: Zakład budowy młynów, Kraków, Mazowiecka 35, telefon 102 44. 1324

Ubrania męskie, kostjumy damskie, płaszcze damskie i męskie letnie i zimowe, futra damskie i męskie, obuwie, patefony sprężynowe i elektryczne, płyty patefonowe, kilimy, różne aparaty techniczne znajdziesz w dużym wyborze w sklepie, Kraków, Krakowska 36. 6115

Maszynę do szycia krytą „Singera“ i z pudełkiem tańszą sprzedam tanio. Kraków, Krótka 10, m. 1 (przecznica Filipa). 6332

Motory: 8 KM. ropny, 6 KM. benzynowy, 6.8 KM. benzynowo-naftowy, 4, 6, 10 KM. elektryczny, agregaty elektryczne i pompowe i szlifierki: „Światłomotor“, Kraków, św. Jana 13, tel. 110-53. 6700

Sprzedam maszynę do pisania, aparat fotograficzny, kasę pancerną, futro męskie, bransoletkę. — Kraków, Wielopole 10/13.

Patefon pierwszorzędny, dwusprężynowy z płytami, sprzedam. — Kraków, Kalwaryjska 6/5. 7265

„Singer“ maszynę do szycia, krytą, pierwszorzędną, sprzedam. Wiadomość: Kraków, Zwierzyniecka 11, m. 10. 7463

Patefon elektryczny w pięknej szafie oraz zmieniacz ze wzmacniaczem, sprzedam. Kraków, Wiślisko 4, m. 3 (koło Hali Targowej). 7512

Maszynę krytą, Singera, piękną, lub z pudełkiem, tańszą, sprzedam: Kielecka 30, przecznica Mogilskiej, dzwonek dozorcy. 7513

Sprzedam szafy trójdzielne, łóżka tualetki kolor jasny, w całości lub częściowo, patefon walizkowy. Kraków, Mostowa 6, ostatni przystanek tramwaju Nr. 1, stolarnia. 7563

Kredens kuchenny, piękny, sprzedam. Kraków, Gazowa 11/8. 7592

Paillard'a patefon elektr. z oryg. adapterem, wzmacniaczem i głośnikiem Phillipsa w nowoczesnej szafce sprzedam. Kraków, Długa Nr. 32/8. 7608

„Underwood'a maszyna pisarska, biurowa do sprzedania. Kraków, Długa 32/8. 7610

Patefon elektr. „Telefunken“ 18 Watt w luksusowej szafce wraz z kompletnem wyposażeniem do nagrywania i przegrywania płyt okazyjnie sprzedam. Kraków, Starowiślna 66, II p. m. 8. 7613

Konserwator na lody duży, gabilotki szklanne, waga dziesiętna, lady, maszynka gazowa, dymiony do sprzedania. Kraków, Zielona 5, m. 2. 7650

Abażury do lamp wiszących, stołowych i nocnych poleca Skład Artykułów Elektrotechnicznych „Zar“, Kraków, Sławkowska 11, telefon 220-21. 3252k

Młyńskie maszyny — kamienie, turbiny wodne, wykład do jaglenników, kamieni perlaków, siatki młyńskie, spinacze pas., gurt., elewator, śruby, klamry workowe, oraz wszelkie artykuły młyńskie poleca Eugenjusz Pałaszewski — Warszawa, Poznańska 38/3. 3452k

Sypialnie stylowe i kuchnie w firmie Józefa Szulca, Kalwarja, Rynek 26.

Olejki, Esencje, Barwniki do ciast, cukrów, lemoniad, artykułów spożywczych i perfumeryjnych. Hurt-detal D/H Z. Sypniewski, Warszawa, Franciszkańska 9, tel. 11 17 99 i 11 16 55.

Muskerna znakomita zaprawa do zup, sosów, wędlin itp. w puszkach metalowych po 5 kg. Wysyłka za zaliczeniem pocztowem, próbki na żądanie. Służewska Składnica Kolonialna T. Gałozińska, Warszawa, skr. poczt. 1099.

Łóżeczko dziecięce, sprzedam. — Kraków, św. Łazarza 9/3. 7702k

Ginekologiczne krzesło, szafkę lek. stolik, sprzedam. Firma Pogorzelski, Kraków, św. Łazarza 9, tel. 177-01. 7703k

Lepy pierwszorzędnej jakości najtaniej: Jan Zaniewicki, Warszawa, Wspólna 14. Prowincja za zaliczeniem. 7783k

Hurtownia materjałów piśmiennych i przyborów szkolnych. Wysyłka na prowincję za zaliczeniem. Ablewski, Loeffler i S-ka, Warszawa, Pine Napoleona 5/4, tel. 236-69

Firma „Sprzęt Rybacki“ poleca w wielkim wyborze muszki na pstrągi i łososie. Wędziska zlejone. Komplety żyłek i haczyków. Sieci i płótna rybackie. Warszawa, Smolna 18. 7988k

Fortepian marki „Irmler“ w dobrym stanie i duże lustro bez stolika na sprzedaż. Zgłoszenia od godz. 19 do 20. Kraków, ul. Urzędnicza 62, m. 4. 5290

Sprzedam: kredens kuchenny, kredens pokojowy, 4 stołki, stół, łóżko toaletę i dwa nachtkastliki. Wiadomość: Wola Duchacka ul. Sobieskiego Nr. 30. Kania. 5315

Do zapalniczek kółka różnych wymiarów mam do odstąpienia większą ilość tanio. Zgł.: Goniec Krak., Kraków, „Nr. 5318“.

Tapczan, łóżko, otomana. Kraków, św. Marka 19, narożnik Florjańskiej. Sklep tapicerski. 5321

Łóżeczko dziecięce, metal., łóżko blasz. z materacem spręż. do sprzedania. Kraków, Koletek 17, m. 11, od 12 do 2. 5360

Omega męska, nowoczesna, na rękę, do sprzedania. Kraków-Stara Olsza, Dukatów 14/5, II p. 5381

Wózek głęboki, kremowy, w dobrym stanie, do sprzedania. Wiadomość: Kraków, Boczna 29 Listopada 16/6, I. p. 5403

Matrymonialne

Wdowa lat 36, krawcowa, dozorczyni, 2 dzieci, poślubi pana do lat 40. Biuro Ogłoszeń Kraków, Sienna 12 pod „Zgoda“. 7569

Poważne porady matrym., wskazania. Szczęśliwe kojarzenie. Psycho-analizy charakteru, ukryte zdolności, wady, nałogi, przeszłość i przyszłość, ustala na podstawie próby pisma i dat urodzenia. Odpowiedzi za zaliczeniem pocztowem. Psychografolog mistrz Mamott, Kraków, Skrytka poczt. 474.

Inteligentny brunet wysoki, przystojny, lat 36, o prawym i szlachetnym charakterze, na dobrem i pewnem stanowisku, pozna panią do lat 26, inteligentną, miłą skromną, uczciwą, bez przeszłości, może być biedna. Fotografja pożądana, za zwrot ręczę słowem honoru. Anonimy kosz. Dyskrecja zapewniona. Zgłoszenia kierować: Goniec Krak., Kraków, „Nr 7958k“

Pannę do lat 22, inteligentną, zgrabną, miłą, bez przeszłości, pozna kawaler lat 30, materjalnie niezależny, średnie wykształcenie. Fotografja pożądana, anonimy kosz. Zgłoszenia: Goniec Krak., Kraków, „Nr. 3099“.

Kawaler, lat 30, średnio przystojny blondyn, wzrost 171, spokojnego usposobienia, wykształcenie handlowe, posiadający dobrze prosperujący warsztat pracy, obecnie na prowincji, pozna matrym. miłą, zgrabną, wartościową pannę, chętnie blondynkę, do lat 28. Majątek obojętny, dyskrecja zapewniona. Listy z fotografją zwrotną: Goniec Krak., Kraków, „Nr. 3680“

Miłutka, młoda, przystojna, wykształcona, niezależna panna pozna w celu matrym. przystojnego, szlachetnego, subtelnego pana z dyplomem uniwers., może być bez posady. Poważne zgł.: Goniec Krak. Kraków „Nr. 8030k“.

Ciemno blondynka o czarnych oczach lat 29 bez przeszłości, średnie wykształcenie z dobrej rodziny, chętnie poślubi pana do lat 30—35 na posadzie bez nałogów. Zgł. tylko poważne z fotografją, zwrot ręczę: Goniec Krak., Kraków „Nr. 8032k“.

Tarnowianin, młody, na intratnem stanowisku, prawdomówny, z nieszkodliwemi nałogami, estety, z temperamentem, — wszechstronny sportsmen nawiąże korespondencję w celu matrym. z panienką do lat 23 z Tarnowa lub okolicy, inteligentną, zgrabną, ładną, podobnych zalet i zamiłowań. Majątek nie gra roli. Rude i piegowate wykluczone. Poważne oferty z fotografją: Goniec Krak. Kraków „Nr. 8039k“.

✝

W I-szą bolesną rocznicę śmierci ś. p.

Antoniny Kęskiewicz

NABOŻEŃSTWO ŻAŁOBNE

odbędzie się dn. 12. VIII. 1943 w kościele w Dębnikach o godz. 7.30 rano, na które zaprasza Krewnych i Znajomych

Mąż, Dzieci i Rodzina.

✝

Za duszę ś. p.

Antoniego JAROSZA

kupca

mistrza kapeluszniczego

w trzecią rocznicę śmierci odbędzie się

NABOŻEŃSTWO ŻAŁOBNE

dnia 9. VIII. br. w poniedziałek o godz. wpół do 8 rano, w kościele OO. Reformatów ul. Reformacka, na które zaprasza

6815 **Żona i Dzieci.**

✝

Dnia 4. VIII. 1943 zasnął w Panu, zaopatrzony Św. Sakramentami, mój Kochany Mąż i Ojciec

Konstanty KAMIŃSKI

Dypl. Mistrz Mechaniczny.

Pogrzeb odbył się dnia 7. VIII. br. o godz. 11-tej z Kaplicy pogrzebowej na Cmentarzu Rakowickim w Krakowie.

Pogrążona w ciężkim smutku

Żona, Dzieci i Wnuczki.

Ś. ✝ P.

HELENA z de Grohsów

GAUDNIKOWA

Sod. Mar.

zmarła po długiej i ciężkiej chorobie, zaopatrzona Św. Sakramentami w 63 roku życia, dnia 11. VII. 1943 w Budzowie.

Pogrzeb doczesnych szczątków Ukochanej Zmarłej odbył się w Budzowie, dnia 13. VII. 1943 o godz. 9 rano.

O tem zawiadamiają Krewnych i Znajomych z prośbą o modlitwy za spokój Jej duszy — stroskani

Mąż, Dzieci i Wnuki.

Budzów przez Kraków 2.

Urzędnik na posadzie, energiczny, przystojny, pozna w celu matrym. panią gospodarną, inteligentną, od lat 35—45. Oferty: Biuro Majewski, Kraków, WW. Świętych 8 pod „50“, 5622

Który z panów doznał w życiu zawodu, a chce poznać matrym. wykształconą, kulturalną pannę, lat 31, na posadzie, o czystym sercu, łagodnym usposobieniu, niech napisze pod „Idealista“ Biuro Ogłoszeń, Kraków, Sienna 12. 5296

Przystojna, elegancka, wzrost średni, lecz biedna, poślubi fachowca tych samych zalet do lat 40. Biuro Ogłoszeń Kraków, Sienna 12 „Wspólna praca“. 4902

Panna, lat 27, wysoka, przystojna, ładna, wykształcona, niebiedna, pozna pana, kulturalnego, wysokiego, na stanowisku. Cel matrym. Zgłosz.: Goniec Krak., Kraków, „Nr. 6904“.

Ażeby uniknąć wzajemnych rozczarowań, chcę poznać przez pośrednictwo osób zainteresowanych (krewnych, dobrych znajomych) — kobietę, która byłaby dobrą żoną. Jestem wdowcem o łagodnem usposobieniu bez nałogów, lubiącym ognisko domowe, wszystko co piękne, posiadam przedsiębiorstwo i mieszkanie. Zgłoszenia ew. z fotografją, którą natychmiast zwrócę. Za dyskrecję ręczę. Zgłoszenia pod „398“ Biuro Ogłoszeń Krajna Kraków, Adolf-Hitler-Platz 46.

Panna blondynka lat 30, dobra, gospodarna, ładna, zgrabna, samodzielna ma mieszkanie pozna Pana przystojnego na stanowisku od lat 30—40. Cel matrym. Zgłoszenia pod „393“ Biuro Ogłoszeń Krajna — Kraków, Adolf-Hitler-Platz 46. 8307k

Pragnę poznać Pana miłego o wysokiej kulturze i dobrem sercu do lat 44 — tylko z wyższem wykształceniem. Cel matrym. Jestem młodą, przystojną abs. Uniw. Zgł. tylko poważne kierować: Goniec Krak., Przemyśl „Nr. 1943“.

Prowincja, domatorka lat 22, blondynka przystojna z temperamentem, pozna pana kulturalnego na stanowisku w celu matrymonjalnym. Fotografja pożądana. Zgł.: Goniec Krak. Kraków „Nr 4914“.

Kawaler samotny lat 24, rządowa posada, pozna panią młodą, dobrego domu, dobrze się prezentującą, w celu matrym. Zgł.: Goniec Krak. Kraków „Nr. 4921“.

Który z Panów głęboko religijnych, prawdziwie inteligentnych, o nieprzeciętnej kulturze ducha, najchętniej agronom od 35—45 lat nawiąże znajomość z panną wykształconą, niebrzydką, niebiedną 29 lat, pragnącą dobroci i wzajemnego zrozumienia. Zgłoszenia z fotografją: Goniec Krakowski Kraków „Nr. 4951“.

Dwóch brunetów, jeden szatyn lat 21, 28, 25, b. przystojni kulturalni sportsmeni z temperamentem, dobrze sytuowani, tą drogą poznają trzy panie ładne, miłe, zgrabne, przystojne, mogą być biedne, od lat 18—25 o dobrych serduszkach. Cel matrym. Zgłosz. koniecznie z fotografją zwrotną imienne: Goniec Krakowski, Kraków „Nr. 5029“.

Ukazała się:

ORDYNACJA TARYFOWA

dla prywatnej gospodarki i rzemiosła w okręgu Krakau.

Najnowsze postanowienia o uposażeniach i płacach, które co dopiero weszły w życie.

Cena: zł. 5,30 (włącznie z kosztami przesyłki).

Verlag für Wirtschaft und Handwerk G. m. b. H., Kraków, skrytka pocztowa 402.

Dwie panienki szatynka i brunetka, miłe, łagodnego usposobienia, inteligentne, bez przeszłości, z braku znajomości tą drogą pragną poznać poważnych panów w celu matrym. Poważne oferty: Goniec Krak. Kraków „Nr. 5011“.

Dwie młode blondynki, podobno przystojne, o dobrem serduszku, bez przeszłości, niedzisiejszych zasad, na stanowiskach, poznają panów zamożnych i inteligentnych do lat 35. Zgłoszenia pod Monopol Tytoniowy (Fermntacja) Czyżyny. Anonimy kosz. Szczegóły osobiście. 5045

Jasna blondyna, inteligentna, lat 22, zgrabna, sympatyczna, samodzielna, pozna Pana tych samych zalet, dobrze ułożonego, przystojnego szatyna. Zgłoszenia tylko poważne ze zdjęciem, za zwrot ręczę, kierować: Goniec Krakowski, Kraków „Nr. 5059“. 5059

Ciemno-blondyna, inteligentna, b. ładna, zgrabna, wzrost średni, wykształcona lat 21, pozna Pana wykształconego, dobrze ułożonego, kulturalnego, przystojnego na poważnem stanowisku lub z realnością. Poważne zgłoszenia tylko z fotografją proszę kierować: Goniec Krak., Kraków „Nr. 5060“.

Wybitnie ładna, zgrabna, wysoka, z wykształceniem lat 20 szatynka, pozna Pana kulturalnego, b. przystojnego, najchętniej ze sfer ziemiańskich, lub na wyższem stanowisku. Poważne zgłoszenia kierować tylko z fotografją: Goniec Krakowski, Kraków „Nr. 5061“.

Jestem fotografem, posiadam zakład wraz z mieszkaniem ,separowany lat 40, poszukuje tą drogą panny, wdowy, rozwódki fotografki, retuszerki od 20 do 30 lat, któraby mi pomogła w prowadzeniu zakładu fotogr. ewentualnie może być biedna, lecz pracowita, czysta, zgrabna i bezwzględnie uczciwa, w celu matrymonjalnym. Zgłoszenia z fotografją, za którą ręczę słowem: Goniec Krakowski, Kraków „Nr. 5172“.

Młody, zdrowy, przystojny mistrz budowlany lat 38, inteligentny, samodzielny, prosi o podanie wybawicielskiej dłoni. Pani zamierzająca uczynić mojej prośbie zadość, musi być inteligentna i b. zgrabna i młoda. Cel matrym. Zgłosz.: Goniec Krak. Kraków „Nr. 5242“.

Młody, przystojny, wyższe wykształcenie, na stanowisku, pozna w celu matrym. szlachetnego charakteru pannę, chętnie z prowincji. Zgłoszenia pod „Młody“, Biuro Hupezyc, Kraków, Jagiellońska 7. 4080

Panna na posadzie, skromne mieszkanie, poślubi uczciwego, dobrego pana od 30—40 lat. Biuro Ogłosz., Kraków, Sienna 12 „Pola“.

Szukam biednej, lecz uczciwej żony, pracującej w zaw. kupieckim, któraby współpracą pomogła iść przez życie, 30 l. kupcowi, mającemu swój sklep. Symp. o łagodnym charakterze. Oferty z fotografią, którą pod słowem honoru zwrócę Biuro Majewski, Kraków, WW. Świętych 8 pod: „Kupiec“.

Kulturalny, przystojny, brunet, lat 32, z wyższem wykształceniem, Pomorzanin, na stanowisku, pozna w celu matrym. wybitnie zgrabną i dobrze zbudowaną, niezależną, mieszkankę Krakowa. Fotografia pożądana, zwrot i dyskrecja zapewniona. Zgłosz.: Goniec Krak., Kraków, „Nr. 6867“.

Noclegi

Noclegi: Kraków, Zielona 25/1.
Noclegi inteligencji: Kraków, Radziwiłłowska 14/2. 7266
Noclegi: Kraków, Starowiślna 52, m. 13, front — Bańdowa. 7267
Noclegi: Kraków, Grodzka 59/12.
Noclegi: Kraków, Szewska 7/7.
Noclegi: Kraków, Długa 26/3. 7586
Noclegi: Kraków, Fiorjańska 3/8.

Rożne

Zaginął Wrześniak Józef lat 30, zamieszkały Bronowice Małe ul. Na błonie 128, pracownik Zakła-Na błonie 128, pracownik Zakładomu dnia 2. VIII rano do Ubezp. Społ. Ubrany był w popielatą bluzę, brązowe spodnie, kapelusz jasny, wysokiego wzrostu, blondyn, oczy niebieskie, z lewej strony głowy ma znak od kopnięcia konia. Ktoby wiedział o zaginionym proszony jest dać znać pod wyżej wymienionym adresem. 7706

Zginął Pekińczyk czarno-biały „Bobi“ odprowadzić wynagrodzeniem. Kraków, Rynek Podgórski 12, m. 31. 7735

Dnia 8 maja br. wydalił się z domu przy ul. Czarodziejskiej 55, 14-letni Rudolf Aleksander Pająk, zwany w domu „Olek“ i dotąd nie powrócił. Rysopis: twarz pociągła, oczy niebieskie, zęby szerokie zdrowe, włosy blond uczesanie na jeża, wzrost około 140 cm. Kto zna miejsce pobytu zaginionego, proszony jest o zawiadomienie ojca Jana Pająka w Krakowie, ul Czarodziejska 55 m. 17 za wynagrodzeniem. lub najbliższego posterunku Policji Polskiej. 7731

Cholewki solidnie wykonuje z dostarczonych materjałów Pracownia, Kraków, św. Gertrudy 14.

Pieczątki gumowe, szyldy oraz tablice nagrobkowe: St. Sieprawski, Kraków, Grodzka 36. 5320k

Pensjonat Marji Starzyńskiej w Warszawie, ul. Sienna 24, m. 7, tel. 650-31 i 457-43 poleca pokoje z utrzymaniem lub bez. 8254k

W niedzielę 1. 8. zginęła w Łęgu nad Wisłą mała suczka żółto-brązowa, wabi się „Sarenka“. Podobno miała ją znaleźć Pani, która wracała z wycieczką z Mogiły. Łaskawego znalazcę proszę o oddanie za wynagrodzeniem. Kraków, Siemiradzkiego 14, m. 3., lub Kraków-Czyżyny Nr. 84. 8255k

Rozwody zgodne, niezgodne, porady dyplom prawnik obrońca konsyst. Różycki, Warszawa, Wspólna 49/4. 8256k

Szycia w prywatnych domach poszukuję. Zgłoszenia pod „Zdolna“ Biuro Ogłoszeń Hupczyc, Kraków, Jagiellońska 7. 4260

Aryjskiego pochodzenia dowody przeprowadza, metryki wydobywa (ze wszystkich krajów) heraldyk (Sippenforscher) Dr. D. Mudretzkyj, Kraków, Retoryka 17/4 — Wiedeń 110, Türkenschauzstr. 1.

Ważne dla sklepów i instytucyj humanitarnych! Wytwórnia obuwia Jana Prusaka w Tarnowie ul. Ohyszowska 1 wykonuje obuwie z juty kolorowanej i naturalnej impregnowanej na drewnianych spodach, oraz sandały damskie i dziecięce na paskach skórzanych na spodach drewnianych malowanych. Oferty i wzory wysyła na żądanie.

Które bezdzietne małżeństwo weźmie za swoją sierotkę 11-letnią ładną i zdrową. Rodzice umarli. Łaskawe zgłoszenia Goniec Krak., Tarnów, „Nr. 1663“. 83810k

Tenisistka dobra szuka partnerki (partnera) ze starszej generacji Dobrowolska Mira, Kraków, Zielona 25/1. 8311k

Zginął pies seter ciemno-czerwony dnia 2 sierpnia. Łaskawy znalazca zechce odprowadzić za wynagrodzeniem Kraków, Stachowicza 17, sklep. 7696

Przewozy wszelkie, drobnica, terminowe za- i wyładowywanie wagonów solidnie, punktualnie: H. Horoszkiewicz Biuro Transportowe, Kraków, Sławkowska 6, — telefon 201-21. 6888k

Profesor Wróżbitów Moryc, znany z roku 1932 z Gdańska, który szczycił się swoim talentem jasnowidzenia, powrócił i obecnie osiedlił się we Lwowie i nadal rozpoczął swoją pracę. Podać datę urodzenia, pytania i wolne datki na odpowiedź. Adresować: Ł. M. Lwów 1, poste-restante.

Podania, tłumaczenia, perfekt niemiecki: Kraków, Szewska 24.

Plany kopjuje, wykreśla fotokopje dokumentów, rysunków: Zakład Rysownictwa Technicznego. Kraków, Szewska 24. 7995k

Stwierdzonym jest naukowo, iż natura obdarza zdolnościami intuicyjno-medjalnymi przeważnie tylko kobiety jako jednostki bardziej wrażliwe od mężczyzn. Taką potęgę wyczucia posiada znana z przed wojny psycho-grafologini Marja Kwarcińska. Opracowuje horoskopy na przyszłość, mówi o osobach zaginionych. Przesłać datę urodzenia, charakter pisma, oraz zapytania. Ciężkowice k/Tarnowa, Dystrykt Kraków. 8003k

Za długi mej żony Anny Hołujowej z Żabłockich nie odpowiadam. Mąż Franciszek Hołuj, Myślenice.

Biuro tłumaczeń i sądownie zaprzys. tłumacza przeniesiono z Adolf Hitler-Platz 32 na Bracka (Kasinogasse) 6 I. p., tel. 121-22.

Wytwórcy pióropuszów do odkurzania proszeni są o podanie adresów. Biuro Majewski, Kraków, Pl. WW. Świętych 8. 8165k

Przyjmuje wszelkie reperacje maszyn, urządzeń fabrycznych, oraz naprawa motorów ropnych i benzynowych dla rolników, Warsztat mechaniczny, Kraków, Skałeczna 4 3438

Peleryny, płaszcze gumowe podklejam naprawiam: Kraków, św. Sebastjana 4/2. 3819

Maszyny biurowe czyści gruntownie, przerabia, odnawia specjalista Żychowicz, Kraków, Felicjanek 21. 5802

Patefony, płyty, igły, naprawy: Sklep, Plac Dominikański 2, (róg Stolarskiej), Kraków. 6108

Czyści chemicznie odzież solidnie w 10 dniach firma Fr. Jogałła, Kraków, Dietla 93, w podworcu.

Marta Filipczak Masłowska grafologini, przyjmuje w czwartki i piątki od g. 11—6 wieczór, Kraków, Krowoderska 5/1. 7115

Dobrze poradzi w każdej sprawie, chiromantka, Kraków, Krakowska 39/43, po południu, wyjąwszy czwartki, niedziele. 7174

Psychografolog Mistrz Mamott o wybitnym darze jasnowidzenia wizyjnego, przepowiada każdemu jego tajemnice wydarzeń życiowych z charakteru pisma i dat urodzenia, na podstawie których ustala horoskopy przyszłości. Daje rady we wszelkich kwestjach życiowych. Odpowiedzi listowne za zaliczeniem poczt. Podać datę urodzenia i pytania. Adres: Mamott, Kraków, skrytka poczt. 474.

Proszę o podanie swego adresu pana i panią, których w nocy z dnia 7/8 września 1939 na szosie Mielec—Tarnobrzeg zabrał na swój wóz urzędnik w mundurze, jadący ze swą rodziną i powiózł ich do Tarnobrzegu. Sprawa doniosła i pilna. Wiadomość nadsyłać: Rzeszów, ul. Marszałkowska, VI-boczna, Nr. 5 Maria Kwiatkowska. 7652

Nowoczesna Szlifiernia nożownicza wykonuje wszelkie roboty. — Specjalność narzędzia chirurgiczne i fryzjerskie, oraz naprawa zapalniczek, Kraków, Starowiślna 33, Tyliński. 6892k

Niszczy doszczętnie: pluskwy, pchły, mole karakony, mrówki, mszyce, wołka zbożowego ,szczury, myszy. Porad bezinteresownie udziela Zakład do walki z robactwem i szkodnikami. Kraków — Szewska 24a. 7285k

Akcje, listy zastawne, ziemskie, miejskie, prowincjonalne i inne papiery procentowe, kupony kupuje — sprzedaje Dom Bankowy Wolański i Ska, Warszawa, Nowy Świat 19. 7693k

Szczury tępi masowo Zakład do walki z robactwem i szkodnikami, Kraków, Szewska 24. 7874k

Likwidacja. Firma Młyn Turbinowy w Krzesławicach, znachodzi się w likwidacji pozatem proszę wszystkich Wierzycieli mnie wszystkie długi najdalej do dnia 30 sierpnia 1943 nadesłać, w przeciwnym bowiem razie po terminie tym nie będą uwzględnione. Likwidator: T. Semakowski, Kraków, Skrzynka pocztowa Nr. 96.

Pluskwy, wszelkie robactwo z zarodkami tępi specjalnym gazem, nie uszkadzając tkanin, mebli, Skutek gwarantowany. Zakład Higjeny, Kraków, Szewska 24. 7875k

Pieczęcie gumowe wykonuje Zakład Rytowniczy Józef Marczyk, Kraków św. Tomasza 24. 3289

Przechowam pianino, fortepian. Zgłoszenia: Goniec Krak., Kraków, „Nr. 4050“.

Spólnika z gotówką przyjmę do dochodowego przedsiębiorstwa. — Goniec Krak., Kraków, „Nr. 4137“

Fachowiec poprowadzi, ewent. przystąpi do spółki do warsztatu stolarskiego lub podobnego. Oferty: Goniec Krak., Kraków, „Nr. 4188“

Patefony, rowery, maszyny, aparaty naprawia Zakład mechaniczny, Kraków, Szlak 14. 5112

Ciążowe pasy brzuszne, poporodowe, pooperacyjne, przepuklinowe wykonuje R. Bogdanowicz, Kraków, Grodzka 2. 5208

Pluskwy oraz wszelkie robactwo wraz z zarodkami tępi radykalnie gaz „BF“, oraz odszczurzanie przeprowadza dezynfekcja „Azot“, — Kraków Dietla 19/7, telef. 217-48, Tarnów, Wałowa 3. 6331

Zegarki, zegary, oraz budziki reperuje solidnie firma Gajewski, Kraków, ul. Starowiślna 26. 6334

Biustniki przyjmuje do szycia z powierzonych materjałów, pierwszorzędny fason i wykonanie: Kraków, Dietla 45, m. 11. 6530

Zakład Krawiecki, Podgórze-Kraków, Czarneckiego 8, sklep front, przyjmuje roboty damskie, męskie, przerabia futra i modernizuje wszelką garderobę, wykonanie solidne i punktualne. 7260

Szczurowski, zaprzysiężony biegły, otwiera kasy pancerne, prowadzi pracownię mechaniczno-ślusarską, Kraków-Podgórze, Dąbrowskiego 1 telefon 189-61. 7558

Kto pożyczy większą gotówkę do intratnego interesu? Zabezpieczenie hipoteczne. Zgłosz.: Goniec Krak., Kraków, „Nr. 7572“.

Elektro-instalacyjne przedsiębiorstwo, niskie napięcie, prowincja, wydzierżawię. Oferty: Goniec Krakowski, Kraków, „Nr. 4630“.

Oddam od jesieni dzierżawę jednego morga gruntu uprawnego i łąki obok fabryki Zieleniewskiego. Goniec Krak., Kraków, „Nr 4807“.

Zamienię realność w dzielnicy polskiej na taką w niemieckiej. Zgl.: Goniec Krak., Kraków, „Nr 4815“.

Technik dentystyczny, biegły w operatywie, znający każdą pracę techniczną, przystąpi do spółki. Specjalność: spawanie stali i złota, do stali nie używając lutu i spawanie koron w ustach u pacjenta, posiadam urządzenie laboratoryjne i część urządzenia ordynacyjnego. Podać warunki. Zgłoszenia kierować: Goniec Krakowski, Kraków, „Nr. 4873“.

Pani znająca język angielski, niemiecki, poszukuje osoby celem wspólnego ćwiczenia konwersacji. Zgl.: Goniec Krakowski, Kraków, „Nr. 4960“.

Zakład krawiecki przyjmuje wszelkie roboty, wykonuje solidnie i punktualnie. Mistrz krawiecki Jan Frankowski, Kraków-Podgórze, — Czarnieckiego 8. 5274

15.000 i współpracę włoży młody, energiczny handlowiec do jakiegokolwiek istniejącego przedsiębiorstwa. Oferty: Goniec Krakowski, Kraków, „Nr. 5598“.

Naprawia kilimy Wytwórnia „Kobierzec“, Kraków, Stradomska 3.

Obiady domowe wydaję. Wiadomość: Kraków, Wrzesińska 10/6.

Maszynę do szycia wezmę do przechowania, względnie wypożyczę za wynagrodzeniem. Zgłosz.: Goniec Krakowski, Kraków, „Nr. 5328“.

Zguby — kradzieże

Zgubiono Ausweis Nr. 15966, wystawiony przez Landwirtschaftliche Zentralstelle na nazwisko Julia Weber, ur. 15. III. 1924, Kraków, zam. Posełska 19/1. 8335k

Adamczewski Ryszard, Zakopane zgubił: Kartę rozpoznawczą, Kartę Pracy, legitymację służbową z kolejki na Kasprowe, zaświadczenia z kolejki, pozwolenie na rower, narty. 7175

Skradziono w tramwaju portfel wraz z kartą alarmową „Luftschutzu“ na nazwisko Gościej Zygmunt, Kraków, Felicjanek 15/6.

Skradziono Kennkartę Nr. 85919 wydaną w Krakowie na nazwisko Henryk Mikułka. 7726

Skradziono Kennkartę, wydaną przez Starostwo w Jarosławiu na nazwisko Czyjt Stefanja, Przeworsk, Burdasz Nr. 600. 7952k

Zgubiono Kennkartę Nr. 78, wydaną przez Urząd Gminny Dolecz na nazwisko Stanisław Broniarek.

Skradziono kartę pracy na nazwisko Dudek Jan, Okocim, wraz z portfelem dnia 18. VI. 7957k

Zgubiono Kennkartę na nazwisko Dubiel Władysław Nr. 471, wydaną przez Urząd Gminny w Tarnowcu, pow. Jasło. 7959k

Zgubiono Kennkartę, wydaną przez gminę Nisko na nazwisko Gajewska Helena. 8035k

Zgubiono Kennkartę Nr. 4461, wydaną przez Gminę Zbiorową Tarnobrzeg na nazwisko Anna Jajko, Mokszysza Nr. 62, p. Tarnobrzeg.

Zgubiono Kennkartę Nr. 487 na nazwisko Kurzyński Jan z Trębaczowa, wystawioną przez Landkommissariat Kazimierza Wielka.

Zagubioną Kennkartę Nr. 1232 na nazwisko Koziara Stefanja, wydaną przez gminę Tryńcza, pow. Jarosław dnia 17. VIII 1942 r.

Skradziono w Dąbrowie Tarnowskiej w dniu 5. 6. 1943 r. Kennkartę Nr. 1783 wydaną przez gminę Bolesław na nazwisko Ciukaj Kazimierz. 8032k

Zgubiono Kennkartę Nr. 1270 na nazwisko Chwałek Franciszek, ur. 28. 8. 1903 r. w Samocicach, wystawioną przez gminę Bolesław, podpisaną przez Starostwo w Tarnowie — w drodze z Hubenic do Samocic. 8034k

Skradziono Kennkartę wystawioną przez Magistrat Rozwadów na nazwisko Józefa Krupa. 8041k

Skradziono Kennkartę i Kartę Pracy na nazwisko Władysława Gazdowicz, zam. Kraków, ul. Nowa 3/12. 4258

Skradziono Kartę rozp. Nr. 704 nazwisko Sikora Stefan, Kalwarja Zebrzydowska, Rolki 9. 5362

Skradziono Kennkartę: Słowik Genowefa, Reichshof, Mikołaja 2.

Zgubiono Kennkartę na nazwisko Aniela z domu Kafel, zamężna Pasternak, wystawioną przez gminę Sułoszowa, Okręg Miechów. 7459

Zgubiono Kennkartę na nazwisko Schultis Leszek, Reichshof, Drabinianka 186. 8313k

Zgubiono Kennkartę, Rusinowa Rozalia, Rzeszów, Bernardyńska I.

Zgubiono Kartę Pracy na nazwisko Koszela Antoni, Malawa, pow. Rzeszów. 8315k

Zagubiono polską Kennkartę Nr. 13141 na nazwisko Bronisław Burkowicz, Tarnów. 8316k

Zgubiono Kennkartę na nazwisko Mirek Czesław, Stróża Nr. 238, oraz pieniądze, zdjęcia i przepustkę na drzewo w kierunku z Myślenic do Drogini. 4601

Zagubiono Kennkartę na nazwisko Czuba Maria, Kraków, Błękitna 9. 4606

Krzanik Kazimierz zagubił Kennkartę 3. VII. 1943 na szosie między Bielanami a Rybną, Nr. 4288. Proszę łaskawie o zwrot za wynagrodzeniem pod adres Rybna Nr. 453. 4607

Zgubiono teczkę z legitymacją szkolną Franciszka Gniadka kl. VII. i Meldekartą z Urzędu Pracy w Krakowie. 4617

Kolpa Henryk zgubił dnia 3. VII. 1943 w Podgórzu Kartę rozpoznawczą, wydaną w Krakowie.

Zgubiono Kennkartę Nr. 18018, wystawioną przez Miejski Obw. Małych Bronowicach na nazwisko Kazimierz Tadeusz Bartosik, zam. Kraków-Tonie Nr. 33. 4636

Zgubiono Kartę rozpoznawczą na nazwisko Piotr Lipka, zam. Więckowice Nr. 36, poczta Zabierzów. 4643

Zgubiono legitymację i przepustkę K. M. K. E., oraz Kartę rozpoznawczą dn. 1. VII. 1943 na nazwisko Irena Skrypczuk, Kraków, Grodzka 39/11. 4645

Skradziono Kennkartę dnia 3. VI. 1943 na dworcu osobowym Nieczyłajłównie Annie, zam. w Sadowie, Nr. Kennkarty 658, post. Kocmyrzów. 4649

Jurgała Czesław, zam. Kostrze 65 prosi o zwrot zagubionej Karty rozpoznawczej, zam. Kraków-Kostrze 65. 4650

3. VII. 1943 w tramwaju Nr. 3. przy Starowiślnej zgubiono metrykę urodzenia, wystawioną w Toruniu, Kennkarte, Arbeitskartę Nr. 901/64429, wystawione w Krakowie, inne dokumenty na nazwisko Apolonia Jagielska, oraz poświadczenie na używanie roweru Nr. 192546 na nazwisko Helena Jagielska, wydane przez Monopol Spirytusowy w Krakau-Dąbie. Łaskawego znalazcę proszę o zwrot tychże wraz z kalendarzykiem, z zatrzymaniem torebki z zawartością. 4657

Skradziono Kennkartę, wystawioną w Gliniku Marjampolskim i Kartę Pracy na nazwisko Michalków Maria, Glinik Marjampolski.

Zgubiono Kennkartę, wystawioną w Gminie Zielonkach, Nr. 282 S. na nazwisko Siwek Piotr, Trojanowice Nr. 2, p. Kraków. 4660

Skradziono w dn. 1. VII. 1943 torebkę wraz z dokumentami, Kennkartę, Kartę Pracy, książkę ubezpieczalniową, Ausweis, wniosek na Bezugschein na nazwisko Jaroń Józefa, Kraków, Mogilska 10, m. 4. 4676

Zgubiono w Prokocimiu przepustkę nocną, oraz legitymację fabryczną na nazwisko Jaglarz Janina-Sikorowa, Prokocim, Kochanowskiego 7. 4677

Dnia 25. VII. 1943 zgubiono Kennkartę na nazwisko Jadwiga Czech, wystawioną przez Miejski Urząd Obw. Kraków. Zwrot Kraków, Basztowa 16, Sklep Sportowy.

Zgubiono Kennkartę na nazwisko Leśniak Piotr, zam. w Jaśkowicach 96, wystawioną przez Gminę Brzeźnica, Nr. Kennkarty 2829.

Skradziono torebkę damską z Kennkartą Nr. 47823 na nazwisko Czerwik Maria, Kraków-Prokocim. 4722

Zgubiono Kennkartę Nr. IV/39947, wydaną 26. I. 1942 na nazwisko Glenz Karol, Krakau, Nürnbergstrasse 92. 4726

Zagubiono Kennkartę na nazwisko Anna Jonczyk, zam. w Porowicach Nr. 34, Gmina Brzeźnica, Nr. Kennkarty 1814. 4761

Zgubiono Kennkartę na nazwisko Barcik Franciszek, zam. w Porowicach Nr. 42, Gmina Brzeźnica, Kennkarty Nr. 3191. 4762

Zgubiono Kennkartę, wydaną w Czernichowie na nazwisko Kuć Kazimierz, Przeginia Duchowna, Gmina Czernichów. 4770

Skradziono Kartę rozpoznawczą 17. V. 1943 pod nazwiskiem Matylda Gibała, Janowice Nr. 117, Gmina Koźmice Wielkie, wystawiona w Koźmicach Wielkich, ur. dnia 17. VI. 1906 r. 4771

Zgubiono Kennkartę na nazwisko Curyło Jan, Nr. Karty 1847, ur. 27. V. 1903 Bielcza. Karta została wydana przez Gminę Borzęcin, Powiat Tarnów. 4777

Zgubiono Kartę Pracy, wyst. w Krakowie na nazwisko Józef Seweryn, zam. Rajsko Nr. 19 Barackenwerk, pow. Kraków. 4780

Dnia 27. VI. 1943 skradziono Kennkartę na nazwisko Zofia Michalikówna, ur. w Sierszy, pow. Kraków, dnia 4. I. 1914, wystawiona w Krakowie. 4786

Zgubiono Kennkartę 30. VI. 1943 na nazwisko Kuca Stefania, zam. w Krakowie, ul. Długosza 13/3, ur. w Jarwinach, pow. Dębica, wyst. przez Kraków. 4787

Zgubiono Kennkartę na nazwisko Wąchal Zofia, wydaną w Zabierzowie, zam. wieś Zelków Nr. 109.

Zgubiono Kennkartę na nazwisko Wąchal Stefania, wydaną w Zabierzowie, zam. wieś Zelków Nr. 109. 4793

Skradziono mi dnia 2. VII. 1943 Kennkartę Nr. 414 z 10. VII. 1941, wystawioną przez Starostwo w Miechowie na nazwisko Gądek z Przysieki, Gm. Kozłów, pow. Miechów. 4799

Upraszam pana złodzieja o odesłanie papierów, znajdujących się w portfelu wraz z fotografjami, za wynagrodzeniem pod adresem: Korzeniowski Czesław, Kraków, Halicka 15/2. 4800

Skradziono Kennkartę na nazwisko Grzesiak Adam Nr. VI/48516, wydaną przez urząd Kraków, zamieszkały Krynica Rzeźniana. 4801

Zgubiono Kenkartę na nazwisko Genowefa Gawłowicz, Bratucice, wystawioną przez gminę Bogucice, p. Bochnia. 4802

Zgubiono Kennkartę Nr. S.4215 w dniu 17 czerwca 1943 na terenie gromady Krzyszkowice, gmina zbior. Myślenice-wieś, na nazwisko Sala Józef z Krzyszkowic nr. domu 33, urodzony 25. III. 1924 w Krzyszkowicach. 4849

Zgubiono Kennkartę na nazwisko Stefanja Gazek, wydaną przez urząd Wieliczka, numer Kennkarty 2023. 4806

Skradziono mi Kennkartę i inne dokumenty wydane przez urząd gminy Myślenice na nazwisko Batko Franciszek, Osieczany 8.

Zgubiłam Kennkartę i Meldekartę na nazwisko Chrzanowska Grażyna, wystawioną w Krakowie, V obwód. 4813

Zgubiono Kennkartę, wystawioną w Niepołomicach, Arbeitskartę, Meldekartę na nazwisko Bronisław Jagła. 4836

Skradziono Kennkartę 1294, wydaną przez gminę Siepraw na nazwisko Marja Mika. 4840

Zgubiono Kennkartę na nazwisko Kuc Marja, wydaną w gminie Siepraw, pow. Myślenice. 4844

Zgubiono Kennkartę, wystawioną przez gminę Zabierzów Krakowski na nazwisko Nowotarski Adam. 4862

Skradziono mi Kennkartę na placu Bawół na nazwisko Ptak Ludwika, zamieszkała Wola Batorska, wydaną w gminie Zabierzów, pow. Bochnia. 4865

Skradziono 15 czerwca w Tuchowie, Kennkartę wydaną w Krakowie, oraz książkę Ubezpieczalni Społecznej, na nazwisko Aniela Linowska, zamieszkała w Burzynie, poczta Tuchów. 4871

Zgubinono Kennkartę w Czyżynach na nazwisko Flaga Jan, wystawioną w Myślenicach, numer domu 258. 4876

Skradziono Kennkartę Nr. 3072, wystawioną przez zarząd gminy Swoszowice, na nazwisko Gąsiorowski Jan. 4880

Skradziono Kennkartę w tramwaju na nazwisko Zygmunt Żulicki, proszę o zwrot. 4881

Zgubiono w tramwaju, Kartę rozpoznawczą, wystawioną w Krakowie na nazwisko Antonik Zuzanna Rozalia, zamieszkała Kraków, Piekarska 3, Kartę Pracy, legitymację z Feldzeugdienststelle oraz fotografję i list pamiątkowy. Proszę łaskawego znalazcę o zwrot.

Skradzioną Kennkartę i Ausweis na Placu żydowskim dn. 6. VII na nazwisko Joniec Józefa, wydaną Rakowicka 1, proszę zwrócić.

Zgubiono Kennkartę Nr. 928/K/42 wystawioną przez gminę Liszki, na nazwisko Krawczyk Józef z Aleksandrowic. 4887

Zgubiono Kennkartę 20 czerwca na nazwisko Wincenty Fiutowski, zamieszkały w Czułowie, wydaną w Czernichowie. 4889

Zagubiono 18 czerwca Kennkartę na nazwisko Stanisława Hodurówna, zamieszkała w Czułowie nr. 218, gmina Czernichów. 4890

Skradziono mi Kennkartę, wystawioną przez gminę zbiorową w Zabierzowie Bocheńskim na nazwisko Jarosz Piotr, ur. 20/V. 1923. 4891

Zagubiona została 2/VII Kennkarta, wydana w Mogile, na nazwisko Bochenek Anna, zamieszkała w Mogile Nr. 13. 4892

Skradziono 3/VII papiery i Kennkartę, wystawioną Kraków-Dębniki na nazwisko Gargul Józef, — Kraków, Młynowa 22. 4894

Fuks Zofji, urodz. w Baligrodzie, zam. Lesko, pow. Sanok, skradziono Kennkartę Nr. 2262, wystawioną 30/XI 1942 w Lesku, Kreis Sanok.

Kennkarta, nazwisko Duda Marja, Nr. II. 4487P, wydana w Gdowie 15. III. 1943 zaginęła. 4898

Skradziono Kennkartę oraz legitymację kolejową, wystawione w Krakowie na nazwisko Kotarba Józef, em. maszynista Kolejowy, ur. 2. IX 1873. 4906

Proszę o znalezienie Kennkarty i zwrócenie. Wynagrodzi się kwotą pieniężną, Wojtaszek Edward, Brzezie Nr. 105, poczta Zabierzów. 4907

Zgubiono w pociągu Kenkartę Nr 179, wydaną przez gminę Rudawa, powiat Kraków, nazwisko Gędłek August. 4910

Zgubiono Kennkartę Nr. 3848, nazwisko Marjan Fijał wieś Polanka, wystawioną w Myślenicach.

Zgubiono Kennkartę Nr. 1224, nazwisko Klimas Wiktorja, zamieszkała w Raciborowicach, wystawiona przez zarząd gminy w Węgrzcach. 4918

Zgubiono Kartę rozpoznawczą na nazwisko Szczypta Bronisława, Zegartowice, p. Myślenice. 4923

Zgubiono Kennkartę dnia 29/VI. 1943 na nazwisko Janeś Marjanna, ur. 20/I. 1892, zam. Pychowice 65, Nr. Karty rozp. VI/67578.

Zgubiono Kennkartę Nr. 5738, wystawioną w Zakopanem na nazwisko Załupska Marja, Kraków, Cicha 3. 4934

Zagubiono Kennkartę na nazwisko Zofja Kałużowa, Kokotów, Nr. 95, pow. Wieliczka. 4936

Zgubiono Kennkartę, nazwisko Syrek Andrzej, wystawioną przez gminę Zabierzów, Ausweis wystawiony przez Heressunterkulturverwaltung, Kartę pracy Arbeitsamt Kraków, dowód osobisty, wystawiony Składnica Mat. Int., legitymację kolejową wraz z biletem. 4970

Zgubiono Kartę pracy na nazwisko Stanisław Cyliny, Niepołomice. 4972

Zgubiono Kennkartę na nazwisko Marja Bryła, zamieszkała w Ryczowie, Nr. 261. 4982

Skradziono Kennkartę Nr. 4571 na nazwisko Jan Pituła, wydaną przez gminę Brzeźnica, gromada Porowice, powiat Kraków. 4992

Zgubiono Kennkartę w tramwaju Nr. 2 na nazwisko Antonina Baran, wydaną przez Borek Fałęcki Nr. 11652. Proszę o zwrot na podany adres. 4993

Zgubiono Kartę rozpoznawczą na nazwisko Strzeboński Kazimierz, Mogilany 269, wystawioną przez urząd gminny Mogilany, na terenie Borek Fałęcki—Kraków.

Zgubiono Kennkartę, wystawioną w Krakowie na nazwisko Wilk Zuzanna, zamieszkała w Krakowie przy ulicy Garncarskiej 6/4.

Skradziono Kennkartę Nr. 3415, wystawioną w Myślenicach na nazwisko Litwa Stanisław. 5028

Kawiarnie i Cukiernie

Cukiernia Kazimierz Danek i Syn Spółka z ogr. odpow. Kraków ul Karmelicka 13, tel. 155—07.

Kawiarnia „Pani“, Kraków, św. Jana 11, telef. 202-82. Codziennie o godzinie 16.30 muzyka rozrywkowa. **W środy i soboty: piosenki.** Także w niedziele przed południem i po południu: piosenki. Smaczna kuchnia domowa wyborowe trunki.

KOMMERZIALBANK A. G.

Afiljacja banków.
Dresdner Bank, Berlin.
Länderbank Wien AG., Wien,
KRAKÓW
Adolf Hitler-Platz 44.
Telefon 136-40.
FILIA WE LWOWIE
Wintergasse 11 (przy Pl. Smolki)
Telefon 299-70.
BANK DEWIZOWY
Porady we wszystkich sprawach pieniężnych i finansowych.
Od roku 1918 w Krakowie.

FOTOGRAFIE
wybitnie artystyczne wykonuje:
Kraków, ulica Florjańska Nr. 15,
„FOTO-PRO ARTE“

„RYBAK“
JERZY GORZKOWSKI
WARSZAWA, Pierackiego 17
wysyła za zaliczeniem wszelki sprzęt wędkarski: wędziska, żyłki, haczyki, kołowrotki, błystki, sieci.
Najlepsza jakość. Najniższe ceny

Jasnowidz
psycho-grafolog
Lurandi

wielki dar jasnowidzenia. Przepowiada przeszłość i przyszłość, o osobach zaginionych, daje rady w sprawach miłosnych. Podać datę urodzenia, przesłać 20 zł. na odpowiedź.
Żytko-Lurandi
Warszawa C 1, skrzynka poczt. 665

WĘDKARSKIE
przybory „Sum“,
Warszawa, ulica Złota 83
róg Żelaznej,
obsługa klijentów prowincji.

Rozalji MARUT
z Stalowej Woli skradziono 8. IV. 1943 **Kartę rozpoznawczą i legitymację Ubezp. Społecznej.**

MEBLE
Kraków—Meiselsa 4

Sprzedam futro
męskie na piżmakach, z wydrą. Stan pierwszorzędny.
Kraków, ulica Zamkowa 4, m. 7.
Od godziny 9-tej do 13-tej.

„POLAR“
z ulicy **Szewskiej L. 22**
przeniesiona
na ul. **Starowiślną L. 84**
Kraków

KSIĄŻKI kupujemy
płacimy dobre ceny.
ANTYKWARJAT S. ADAM
Kraków, ul. Szpitalna 16

S. Bieńkowski
WARSZAWA
Marszałkowska 102, sklep 30,
poleca i wysyła za zaliczeniem:
1) **Galanterję różną** (grzebienie, igły, wsuwki itp.).
2) **Sprzęt wędkarski** (haczyki, żyłki, błystki, sieci).
Duży wybór. — Ceny niskie.

MEBLE
KRAKÓW, Starowiślna 35
poleca wytwórnia Mebli
JULIAN PYKA

Ostrzeżenie!
Wobec ukazania się w handlu falsyfikatów wyrobów „KAMEA“, a zwłaszcza wody kwiatowej „NIMB“ i pomadki do ust w ślimakowej oprawie, ostrzegamy naszych odbiorców i konsumentów, aby zwracali uwagę na pochodzenie oferowanych towarów. W razie stwierdzenia falsyfikatów prosimy o zawiadomienie nas lub policji, w celu pociągnięcia winnych do odpowiedzialności.
CHEMIEPRODUKTE
(Adamczewski) Warszawa.

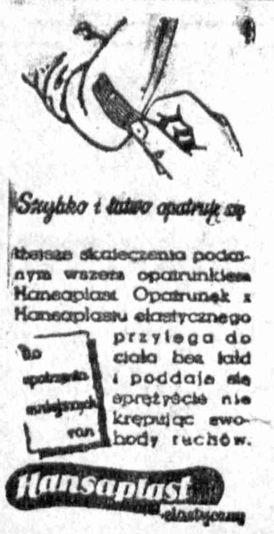

Zgłaszając się ochotniczo do pracy w Rzeszy Niemieckiej masz prawo wyboru miejsca pracy.

Zgłoszenia:

BIURO INFORMACYJNE

dla pracowników fizycznych i umysłowych

Krakau Burgstr. (Grodzka) L. 60

Lep na muchy

niezawodna miodowa mucholapka **Hurt cena zł. 1.40 za sztukę** wraz z opakowaniem. Wysyłamy za zaliczeniem pocztowem w kartonach po 100, 200, 300 sztuk. Zamówienia celem szybkiego wykonania prosimy nadsyłać telegraficznie lub telef. Towar wysyłamy natychmiast

GÓRNIAK EDWARD
Grodzisk Mazowiecki, Plac Marsz. Piłsudskiego 4, telef. 580-73.

PAPIERY

wszelkiego rodzaju dla władz, urzędów, szkół i biur dostarcza w dystrykcie krakowskim

D/H. „Pionier"
Kraków, Stolarska 9.
Telefon 220-42.
Biuro otwarte od 7.30—15.

Poszukuję zdolnych
MONTERÓW WODOCIĄGOWYCH
trzeźwych i energicznych na dobrych warunkach.
Zgłoszenia pod „437"
Biuro Ogłoszeń Krajna, Kraków, Adolf-Hitler-Platz 46.

Lis srebrny

piękny, okazyjnie do sprzedania.
KRAKÓW, Starowiślna 65, m. 11.

Budynie, Kisiele
Dolewki do wódek
Wyborna herbata
w kostkach
Kostki bulionowe
Babka warszawska
Olejki do ciast
Esencje aromatyczne
(do lodów)
Proszki do piecz.—cukry
Korzenie
Soki sztuczne
Lemoniady (proszek)
Przyprawy do zup
Musztarda
Wyroby f-y Majde i Schicht
Stale na składzie
„HAGRO"
Hurtownia Spoż. Kolonialna
Inh. **ERWIN KUNZ, Kraków,**
Dominikanerplatz 4,
Tel. 174-98, 176-71.

Wolne posady

Dziewczynę czystą, samodzielną z gotowaniem do czterech osób — przyjmę natychmiast na dobrych warunkach. Zgłoszenia: Kraków-Łagiewniki, Główna 170, sklep Pykosz. 8294k

Duże Przedsiębiorstwo Hotelowe zatrudni: zdolnego kucharza, kuchennych pracowników i pracownice oraz zarządczynie. Znajomość języka niemieckiego pożądana. Zgłoszenia: Goniec Krakowski Kraków, „Nr. 8297k".

Agentów portretowych na portrety „Semi-Emeil", poszukuje Zakład Portretowy — Nawrocki, Kielce. 7501k

Stróża nocnego z dobremi referencjami poszukuje od zaraz Schwefelbad Swoszowice. Zgłosz. Rats-Stüben, Krakau, Ratshausplatz 6.

Trzech sprzątaczek poszukuje Stadtkasino. Zgłoszenia: Rats-Stuben, Krakau, Rathausplatz 6. 7713k

Operatora przyjmie Zakład Fotograficzny Z. Woźniak, Kraków, Adolf Hitler-Platz 43. 7873k

Potrzebny od zaraz czeladnik lub pomocnik kominiarski. Zgłoszenia: Bugno, Dobczyce k. Wieliczki.

Robotników magazynowych przyjmie F-ma „TE-HA", Kraków, św. Tomasza 22. 6472

Poszukuję Mgr. farmacji na zastępstwo pół dnia, apteka w Krakowie. Zgłosz.: Kraków, Czarnowiejska 15, m. 1. 6669

Ekspedjentka inteligentna o miłej powierzchowności z niemieckim, potrzebna od zaraz, Firma Chwiłkowski, Kraków, Krakowska 1. 7351

Na praktykę hodowli i tresury psów — przyjmiemy miłośników zwierząt. Hodowla psów „Sokół", Kraków, Traugutta 20/1. 7331k

Rejonowych przedstawicieli poszukuje się do zbierania zamówień na wprowadzone artykuły spożywczo-mydlarskie. Oferty pod „Rejonowy" do Biura Ogłoszeń T. Pietraszek, Warszawa, Marszałkowska 115. 7987k

Agentów do zbierania zamówień na portrety Semi-Email, poszukują Rylscy, Rzeszów. 8028k

Do zakładu metalowego w dystrykcie krakowskim poszukuje się kilku samodzielnych konstruktorów przyrządowych oraz konstruktorów do budowy części i narzędzi, możliwie ze znajomością języka niemieckiego, Odpowiednie mieszkanie i utrzymanie jest zapewnione. Zgłoszenia: Goniec Krak., Kraków, „Nr. 8156k".

Poszukuje się kucharza, kawalera, z wykwintnem gotowaniem. Oferty z podaniem żądanego wynagrodzenia i odpisami świadectw nadesłać pod: Zarząd Ogrodów, Przeworsk. Nieuwzględnione bez odpowiedzi. 8177k

Uczni do nauki stolarstwa meblowego zaraz przyjmie stolarnia, Kraków, Czarnowiejska 43.

Chłopca do praktyki przyjmie pracownia tapicerska Dembiński, Kraków, św. Marka 19, narożnik Florjańskiej. 4163

Kucharka potrzebna do restauracji. Zgłoszenia: Goniec Krakowski, Kraków, „Nr. 4193".

Potrzebna służąca od zaraz, dochodząca lub na stałe. Kraków, Mogilska 57, kawiarnia. 4500

Przyjmę zaraz służącego do konia. Kraków, Wygoda 8. 4591

Salon fryzjerski Wiskida, Kraków, Adolf Hitler-Platz 43 przyjmie zaraz dwóch fryzjerów męskich.

Fryzjer męski potrzebny zaraz. Warunki dobre. Wolbrom, Rynek 19. 4684

Osoba samotna, wiek średni, z gotowaniem potrzebna do prowadzenia gospodarstwa. Zgł.: Burek, Swoszowice, piekarnia. 4959

Fryzjer-ka rutynowana siła, chętna do pracy, potrzebna. Całe utrzymanie, mieszkanie, %, gaża. Pająk, Jasło. 5098

Chłopiec do praktyki potrzebny. Restauracja Wolnego, Kraków, — Plac na stawach. 5246

Chłopców do praktyki kuśnierskiej poszukuję. Zgłoszenia: Olszowski, Kraków, Grodzka 9, II., godz. 8—9. 5292

Ogrodnik, dobry fachowiec, wszechstronny, uczciwy, pracowity, energiczny, dobrego charakteru, potrzebny do majątku na ordynarję od 1 paźdz. Zgłosz. z odpisem świadectw do Gońca Krak., Kraków, „Nr. 7029"..

Służąca do 2 osób, potrzebna od zaraz. Zgłoszenia: Kraków, ul. Piłsudskiego 19/3, od godz. 12—2 i od 4—5. 7426

Garncarz zostanie natychmiast przyjęty na dobrych warunkach. Zgłoszenia: Goniec Krak., Kraków „Nr. 8040k".

Stenotypistka władająca doskonale językiem niemieckim, biegła w maszynopiśmie i stenografji w języku niemieckim poszukiwana. Zgł. do Zentrale für Handwerkslieferungen, Krakau, Annagasse 9.

Zecerzy i maszyniści będą przyjęci na dobrych warunkach. Zgłoszenia pod „449" Biuro Ogłoszeń Krajna, Kraków, Adolf-Hitler-Platz 46. 8243k

Uczenicę ucznia przyjmie zaraz Salon fryzjerski „Stanisław" Kraków, św. Tomasza 10. 6857

Fryzjer męski oraz uczeń uczenica zostaną przyjęci zaraz. Salon fryzjerski „Stanisław", Kraków, św. Tomasza 10. 6858

Ucznia do praktyki cholewkarskiej zdolnego przyjmę. Kraków, ul. św. Gertrudy 14. Pracownia cholewek.

Przyjmę zaraz starszą dziewczynę do wszystkiego. Zgłoszenia: Kraków, Mały Rynek 1 m. 5. oficyny.

Majątek poszukuje dobrego kowala kawalera. Zgłoszenia: Kraków, Powiśle 12 m. 12. 7535

Niemiecki Dom Handlowy w mieście powiatowem dystryktu krakowskiego poszukuje rutynowanej siły na stanowisko kierownicze. Zgłosz. pod „W 400" Biuro Ogłoszeń Krajna Kraków, Adolf-Hitler-Platz 46. 8291k

Zdolne siły biurowe dla buchalterji, kalkulacji, ekspedycji, kartoteki itd. poszukiwane przez przedsiębiorstwo niemieckie w mieście powiatowem dystryktu krakowskiego. Zgłoszenia pod „W 402" Biuro Ogłoszeń Krajna, Kraków, Adolf-Hitler-Platz 46. 8292k

Służąca z gotowaniem potrzebna zaraz do niemieckiego domu na dobrych warunkach. Język niemiecki niekonieczny. Zgłosić się od godz. 17. Kraków, Fałata 13c/40.

Blacharza i 2-ch uczni do praktyki przyjmie Zakład instalacyjny, Kraków, Jagiellońska 6, tel. 157-19

Dla większego instytutu poszukiwany dozorca domu, ewentualnie małżeństwo, język niemiecki pożądany. Zgłoszenia: Goniec Krak., Kraków, „Nr. 8338k".

Niemieckie przedsiębiorstwo handlowo-przemysłowe w mieście powiatowem dystryktu krakowskiego poszukuje buchaltera-bilansisty do przebitki (Kontenplan). Zgłoszenia pod „W 401" Biuro Ogłoszeń Krajna Kraków, Adolf-Hitler-Platz 46.

Przedstawiciele-akwizytorzy wprowadzeni na artykuły codziennego użytku poszukiwani przez poważną firmę. Zbyt masowy. Referencje. Oferty: „Stały Zysk" do Biura Ogłoszeń, Teofil Pietraszek — Warszawa, Marszałkowska 115.

Przyjmę panienkę uczciwą i pracowitą do prowadzenia gospodarstwa domowego wraz z warzywnictwem, samotnej osoby na prowincji, warunki bardzo dobre. Zgłosz.: Goniec Krak., Kraków, „Nr 6223P"

Korespondentkę ze znajomością języka niemieckiego przyjmę. Zgł. piśm.: Jan Szumiński, Przedsiębiorstwo Elektro-techniczne, Kraków, Mogilska 24. 5357

Służąca młoda, gotowanie, pranie, 3 osoby, potrzebna zaraz. Kraków, Siemiradzkiego 2/6, od 6 wieczór.

Poszukuję siły nauczycielskiej II i IV kl. gimn. z obcym językiem. Hr. Dąbska, Kalina Wielka, Miechów. 5433

Dochodzącej do dziecka panienki poszukuję. Kraków, Gnieźnieńska 19, m. 2. 5472

Szofera do wozu ciężarowego 5 tonn, przyjmę od zaraz. Zgłoszenia Bauunternehmung J. Zid, Kraków, Grodzka 58. 5541

Potrzebna rutynowana wychowawczyni do 3½-letniego chłopczyka, tylko uczciwa i zdrowa, na prowincję. Listy z dokładnemi danemi kierować: Myślenice, Poste-restante 52. 5555

Chłopiec do praktyki krawieckiej potrzebny z przedmieść m. Krakowa lub z sąsiednich wiosek. Kraków, Mikołajska 5, J. Wiącek.

Maszynistka, perfekt język niemiecki, polski w mowie, piśmie, poszukiwana. Kraków, ul. Dominikańska 3, m. 1. 5612

Fryzjera i fryzjerkę przyjmę od zaraz. Kraków, Juljusza Lea 12a.

Dziewczyna do dzieci potrzebna zaraz. Kraków, św. Sebastjana 10, m. 16. 5701

Po maturze gimn. typ. przyr.-mat., potrzebny sekretarz. Mieszkanie. Dokładne odpisy świadectw kierować: Goniec Krak., Kraków, „Nr. 5708".

Szoferów przyjmie firma Hermes. Wiadomość: Kraków-Podgórze, Rękawka 11, od godz. 8—9 rano.

Do restauracji potrzebna osoba inteligentna jako zarządczyni kuchni. Warunki do omówienia. Zgł.: Goniec Krak., Kraków, „Nr. 6074"

Przyjmę chłopca do praktyki fryzjerskiej. Kraków, Topolowa 35.

Potrzebna kobieta na cały dzień do posługi domowej, umiejąca gotować. Wiadomość: Kraków, Mikołajska 10, sklep chirurgiczny.

Monterów instalacyj sanitarnych (wodociągi, gaz, kanalizacja) przyjmie firma „Eukos", Kraków, Florjańska 24, tel. 210-32. 6174

Posad poszukują

Krawcowa zdolna, samodzielna, z długoletnią praktyką, chętnie obejmie posadę w majątku na wsi lub w domach prywatnych. Zgł.: Goniec Krak., Kraków, „Nr 7953k"

Młody, 23-letni Łodzianin, 2½-letnia praktyka buchal., prowadzenie księgi wypłat, częściowa znajomość języka niem. w słowie i piśmie, zmieni posadę od zaraz. Zgłoszenia: W. Kordel, Sidzina, über Rabka 196. 8031k

Stenotypistka polsko-niemiecka, 6 lat praktyki w dużym przedsiębiorstwie handlowym, pragnie zmienić posadę od 1 września. Zgłosz.: Goniec Krak., Kraków, „Nr. 8262k".

Osoba samotna, lat 40, przystojna, inteligentna, b. uczciwa, gospodarna, czysta, oszczędna, pracowita, obejmie zarząd domu, willi, wyręczy panią domu lub tp. Może również objąć i poprowadzić jakieś przedsiębiorstwo samodzielne. Zgł.: Goniec Krakowski Kraków, „Nr. 4154".

Emeryt przyjmie posadę na wsi w dworze do jakiejkolwiek pracy, — tylko za wikt i utrzymanie. Zgł.: Goniec Krak., Kraków, „Nr 4290".

Buchalterka przyjmie dodatkowe zajęcie. Zgł.: Goniec Krakowski, Kraków, „Nr. 4331".

33-letnia poszukuje zajęcia w godzinach wieczornych zna maszynopismo i częściowo język niemiecki. Zgłoszenia: Goniec Krakowski, Kraków, „Nr. 4383".

Władam językiem niemieckim, polskim i ruskim w słowie i piśmie. Szukam posady jakiejkolwiek. Pożądane lecz niekonieczne mieszkanie kawalerskie. Łask. zgłoszenia: Goniec Krak., Kraków, „Nr 4452".

Szukam zajęcia od godz. 5. Znam pracę biurową wszelkiego rodzaju, roboty ręczne, szycie. Łaskawe zgłosz. proszę kierować: Goniec Krak., Kraków, „Nr. 4520".

Krawczyni bardzo zdolna, szyje po domach, chętnie wyjedzie do dworu. Zgłoszenia: Goniec Krak., Kraków, „Nr. 4768".

Oddam 14 lat córkę wych. Zakładu do lekkiej pracy u dobrych ludzi. Zgłoszenia: Biuro Ogłoszeń Kraków, Sienna 12 pod „Matka".

Emeryt-urzędnik przyjmie jakąkolwiek pracę biurową. Niemiecki w słowie i piśmie, pisze na maszynie, znajomość buchalterji. Zgł. Goniec Krak., Kraków, „Nr 5855".

Starszy buchalter-bilansista przyjmie zajęcie godzinowe lub nadzór, dobry organizator dla przedsiębiorstw handlowych, przemysłowych. Zgłoszenia: Goniec Krakowski, Kraków, „Nr. 5754".

Księgowy językiem niemieckim przyjmie pracę w godzinach wieczornych, poprowadzi księgowość ustawową sklepu. Podać warunki: Goniec Krakowski, Kraków, „Nr. 5852".

Rządca kawaler, długoletnia praktyka, energiczny hodowca bydła, uprawa buraków, zdolny organizator, zmieni posadę. Zgłoszenia: Goniec Krakowski, Kraków, „Nr. 5898".

Majster kamieniarski, starszy wiekiem, zawodowa szkoła zagranicą, egzamin, koncesja, niemiecki w słowie i piśmie, dobry rysownik, pisze na maszynie, poszukuje zajęcia. Zgłoszenia: Goniec Krakowski, Kraków, „Nr. 5854".

Absolwentka Szkoły Gospodarczej przyjmie posadę. Zgłoszenia: Biuro Ogłoszeń, Krajna, Kraków, — Adolf-Hitler-Platz 46 pod „875".

Emeryt w starszym wieku, ale pełny sił i zdrowia, pracował przeszło 40 lat na kierowniczych stanowiskach, obeznany z buchalterją, kasowością, ogólną administracją, poszukuje jakiejkolwiek pracy biurowej w zakładach przemysłowych lub majątku ziemskim na skromnych warunkach. Język niemiecki w słowie i piśmie. Życiorys na żądanie. Zgł.: Goniec Krakowski, Kraków, „Nr. 5871".

Buchalter, niemiecko-polski korespondent, tłumacz, szuka zajęcia popołudniowego. Zgłoszenia: Goniec Krak., Kraków, „Nr. 5915".

Poznanianka, znająca język niemiecki, szuka posady. Zgł. Goniec Krakowski, Kraków, „Nr. 5973".

Młody kwalifikowany kowal z dobremi świadectwami poszukuje pracy od zaraz na prowincję. Łaskawe zgłoszenia: Goniec Krakowski, Kraków, „Nr. 6006".

Panienka lat 20, średnie wykształcenie, szkoła gospodarcza, szuka odpowiedniej posady, najchętniej pensjonat. Zgłoszenia: Goniec Krakowski, Kraków, „Nr. 6092".

Buchalter-bilansista (kupiec) polsko-niemiecki przyjmie księgowość na cały dzień albo godzinowo. — Zgł.: Goniec Krakowski, Kraków, „Nr. 6103".

Portjer hotelowy szuka posady, niemiecki i polski w słowie i piśmie. Łaskawe zgłoszenia proszę: Goniec Krak., Kraków, „Nr 6137".

Poznanianka sekretarka, znająca język polski, niemiecki, buchalterję i maszynopismo szuka jakiejkolwiek posady od zaraz. Najchętniej w okolicy podgórskiej lub na wsi. Zgł.: Goniec Krakowski, Kraków, „Nr. 6231".

Młoda kelnerka z dobrym niemieckim zmieni posadę również poza Kraków. Zgłoszenia: Goniec Krakowski, Kraków, „Nr. 6235".

Buchalter-bilansista przyjmie dodatkowe zajęcie. Zgłosz.: Goniec Krakowski, Kraków, „Nr. 6253".

Księgowy poszukuje dodatkowego zajęcia. Zgłoszenie: Goniec Krakowski, Kraków, „Nr. 6294".

Młoda Polka, biegła maszynistka niemiecko-polska, obeznana ze wszystkiemi pracami biurowemi szuka od zaraz odpowiedniej posady. Zgłoszenia: Goniec Krakowski, Kraków, „Nr. 6368".

Fotograf wszechstronnie obeznany, poszukuje posady zaraz. Goniec Krakowski, Kraków, „Nr. 6374".

Poszukuję posady biurowej, pewna znajomość języka niemieckiego, maszynopisanie, buchalterja. Zgłoszenia: Goniec Krakowski, Kraków, „Nr. 6417".

Kupno

Filateliści! Kupuję, sprzedaję, uzupełniam listy braków. Kupcom komisy. Kraków, skr. poczt. 391.

Wagę uchylną marki „Caudr" Lublin, lub Dayton kupię. — Listy: Lwów, Tarnowskiego 43, m. 4.

Obrazy, antyki, dywany — kupno, sprzedaż — ocena: „Phryne", Kraków, Sławkowska 6. 5318k

Dywany, obrazy. Kupno, sprzedaż, ocena: Kraków, Florjańska 8.

Dywany, kilimy, obrazy, antyki, meble, porcelana. Kupno — sprzedaż, ocena: Salon Obrazów i dzieł sztuki „Antyk", Kraków, Stradom 18, telefon 140-83. 8109k

Zegarek dobrej marki na rękę (może być zepsuty), okazyjnie kupię. Kraków-Łagiewniki, ul. Ułanów 377. 8172k

Kupujemy ze wszystkich gałęzi przemysłowych stare maszyny, żelazo, wszelkie ruchomości itd. — Kraków, Dajwór 7 Skład Żelaza.

Książki powieściowe, naukowe i prawnicze kupuje księgarnia Trzecieckiego. Kraków, Florjańska 39.

Sypialnię, kredens pokojowy i kuchenny w stanie dobrym kupię zaraz do użytku. Zgłoszenia: Biuro Ogłoszeń Krajna, Kraków, Adolf-Hitler-Platz 46 pod „Meble".

Żwir gruby 4000 cbm, grubość 7—50 mm, bez domieszki wapna, loco wagon stacja wysyłkowa, kupię. Oferty z podaniem cen i możliwościami dostawy do Gońca Krak., Kraków, „Nr. 8212k".

Łupki granitowe (Granitsplitt) 2000 cbm i gruz granitowy (Granitgrus) do betonu loco wagon kamionolomy General. Guber. lub Górny Śląsk, kupię. Oferty z podaniem cen i możliwościami dostawy: Goniec Krak., Kraków, „Nr. 8213k".

Zegarki damskie i męskie na rękę, budziki, lornetki polowe, maszynę do szycia, pisania walizkową i biurową, oraz wieczne pióro markowe poszukiwane dla klijenta: Dom Pośredniczy, Kraków, Starowiślna 47. 8228k

Aparatów fotogr., szczególnie małoobrazkowych, materjałów, objektywów, filtrów fotograficznych, puszek Corex, futerałów, kaset 6×9 i 9×12, rzutników fotogr., światłomierza fotogr. poszukuje dla klijenta Dom Pośredniczy, Kraków, Starowiślna 47. 8229k

Srebra stołowego, kryształów, platerów, porcelany, oraz papierośnic srebrnych i innych wyrobów, poszukuje dla klijenta Dom Pośredniczy, Kraków, Starowiślna 47.

Dywanów, kilimów, figurek fajansowych, porcelanowych, brązowych i innych wyrobów srebrnych, poszukuje dla klijenta Dom Pośredniczy, Kraków, Starowiślna 47. 8231k

Harmonij 32, 48, 60 i 120 basów, patefonu, membrany, adapteru, gitary, mandoliny, skrzypiec, banjoli, harmonijek ustnych poszukuje dla klijenta Dom Pośredniczy, Kraków, Starowiślna 47. 8232k

Koncesjonowany sklep używanej garderoby i bielizny kupuje i sprzedaje za gotówkę: Kraków, Pierackiego 4. 5223

Gotówkowo kupujemy stale: ubrania męskie, kostjumy damskie, płaszcze damskie i męskie, futra, patefony, płyty, nawet połamane, kilimy różne aparaty techniczne, tylko w pierwszorzędnym stanie: Kraków, Krakowska 36. — sklep używanych rzeczy. 6032

Kupuję różne obrazy, stare ramy: Kraków, Krakowska 35, — sklep mebli. 6665

Kupuję używane ubrania męskie, damskie i dziecięce, oraz bieliznę swetry i obuwie, również pojedyncze części garderoby, nawet nienadające się do noszenia. — Zgłoszenia od 9—1, lub zawiadomić pocztówką, Kraków, Starowiślna 23/9, dozorca w podworcu.

Znaczki poczt. kupuje „Filatelia", Kraków, Adolf-Hitler-Platz 9. — Pasaż. 7374

Zwierzęta dzikie: sarny, lisy, wilki, tchórze, wydry itp. kupuje Hodowla drobnych zwierząt, Kraków, skrytka pocztowa 275. 5012k

Kupię natychmiast wodery (płócienne buty rybackie) Nr. 42, 3 lub 44. Zgłosz.: Goniec Krak., Kraków, „Nr. 3722".

Dobermana psa lub sukę, kupię. Zgłosz.: Goniec Krak., Kraków, „Nr. 3738".

Perski dywan mały, duży, kupię. Kraków, św. Marka 19, narożnik Florjańskiej. Sklep tapicerski.

Błam lub futro damskie z szlachetnych skór, kupię. Kraków, Prądnicka 4. Zakł. „Baśka". 4123

Poszukuję numerów ewentualnie roczników czasopisma „Wieś i Dwór" i „Wieś Ilustrowaną" z lat 1911—1917. Zgłoszenia z podaniem ceny proszę kierować pod adresem: W. Thugutt, Nagorzany, poczta Kazimierza Wielka, pow. Miechów. 4192

Foto-kino aparaty kupuje, sprzedaje firma: Elektro-Foto, Kraków, Florjańska 2. 4411

Kupię zaraz marynarkę, lub całe ubranie wizytowe. Zgł.: Goniec Krak., Kraków, „Nr. 4525".

Materace włosienne, z trawy morskiej kupię. Kraków, św. Marka 19, narożnik Florjańskiej, Sklep tapicerski. 4654

Kupuje książki, encyklopedje, herbarze, aparaty fotograficzne, instrumenty muzyczne, obrazy: Antykwarnia Stanisława Pelc, Kraków, św Marka 25. 5109

Pianino lub fortepian krótki, kupię Zgłosz.: Goniec Krak., Kraków, „Nr. 5425", lub tel. 116-36 między 13—16 i od 20-tej.

Srebro połamane lub fasonowe kupuję, płacę najwyższe ceny. Gajewski, Kraków, Strowiślna 20, sklep zegarmistrzowski. 6333

Filatelistom uzupełnia — kupuje wszelkie znaczki „Mundus", Kraków, Adolf Hitler-Platz Nr. 37.

Łóżeczko dziecięce kupię. Kraków, Zwierzyniecka 14, cukiernia. 6936

Kupię motory elektr. spalone, naprawiam i uzwajam. Sprzedam motor „Deutz" 8 P. S. Wiad.: Kraków, Stradom 11, „Prąd". 7258

Gołębie rasowe, ptaki śpiewające, króliki i drób rasowy kupuje i sprzedaje Hodowla drobnych zwierząt, Kraków, skrytka pocztowa 275

Łóżko polowe w dobrym stanie kupię. Kraków, Szewska 11, trafika.

Fortepian krótki kupię zaraz. Zgł. Goniec Krak. Kraków „Nr. 6771".

Pianino kupię natychmiast. Zgł.: Goniec Krak., Kraków, „Nr. 6772".

Pończochy stare, same cholewki, pojedyncze sztuki, kupię. Kraków, Jagiellońska 5, Repasacja.

Szafę, łóżko, krzesła, kanapę kupię. Zgłoszenia: Goniec Krakowski, Kraków „Nr. 6902".

Rower dziecięcy męski dwukołowy w dobrym stanie kupię natychmiast. Ignatowicz, Dębica, Piekarska 209, tel. 137. 5004

Perski dywan mały, duży, kupię. Kraków, św. Marka 19, narożnik Florjańskiej. Sklep tapicerski.

Kupię froterkę elektryczną, odkurzacz National z 6 celerami. Zgł.: Goniec Krak., Kraków, „Nr 5056".

Kupię płyty do gramofonu „Pathe" na szafir. Zgłoszenia: Kraków, Zyblikitwicza 17, m. 19.

Kołdry jedwabne, ładne kupię. Kraków, Marka 19, narożnik Florjańskiej. Sklep tapicerski.

Encyklopedji poszczególne tomy kupuję okaz. Zgłosz. tylko z opisem i ceną: Goniec Krakowski, Kraków, „Nr. 5344".

Poszukujemy szafki oszklonej z jasnego drzewa na bibljotekę około 150 książek. Zgłoszenia z podaniem ceny: Związek Hodowców Koni, Kraków, plac Szczepański 2, III p. 5419

Kupię małą łódź motorową lub kajak motorowy, motor do kajaku, spodnie letnie kremowe tylko pierwszorzędne. Zgłoszenia: Goniec Krak., Kraków, „Nr. 5506".

Kupię 'anio fortepian dobry stan. Zgł.: Goniec Krakowski, Kraków, „Nr. 5562".

Trencz damski na wyższą osobę, dobry gatunek, stan, kupię. Goniec Krak., Kraków, „Nr. 5571".

Klubowy garnitur skórzany, porządny kupię. Kraków, św. Marka 19, narożnik Florjańskiej. Sklep tapicerski. 5592

Leica II lub III poszukiwana w celu kupna. Kraków, Starowiślna 81/2, godz. 19—21. 5593

Dachówkę, cegłę w bardzo dobrym stanie, loco wagon, kupię. Zgłoszenia telefonem: Kocmyrzów 20. 5759

Kupię nasiadówkę. Zgł.: Goniec Krakowski, Kraków, „Nr. 5744".

Łóżeczko dziecięce kupię. Kraków, św. Marka 19, narożnik Florjańskiej. Sklep tapicerski. 5747

Bondy „Dzieje Powszechne" całość lub poszczególne tomy kupię. Zgł. tylko z ceną: Goniec Krakowski, Kraków, „Nr. 5877".

Skrzypce włoskie oryginalne kupię. Zgł.: Goniec Krakowski, Kraków, „Nr. 5888".

Perski dywan mały, duży kupię. Kraków, św. Marka 19, narożnik Florjańskiej. Sklep tapicerski.

Nauka i wychowanie

Korespondencyjny Kurs Przygotowawczy do Państwowej Wyższej Szkoły Technicznej w Warszawie. Czynny od 1 listopada 1942 r. Informacje: Warszawa, Smolna 34/4. 6142k

Stenografji polskiej niemieckiej i języka niemieckiego nauczają listownie Korespondencyjne Kursy Stenografji Lublin, skrytka pocztowa 109. Wyczerpujące informacje — po nadesłaniu zł. 2.

Wpisy na nowy rok szkolny przyjmuje Sekretarjat Urzędowo zatwierdzonych Kursów Handlowych z polskim językiem wykładowym w Krakowie, Westring 52 (Podwale). 7871k

Platówna Franciszka primadonna Opery Warszawskiej, udziela lekcyj śpiewu. — Zgłoszenia: Rynek Podgórski 7/5 od 16—20. 8134k

Profesor germanista, Kraków, ul. Zielona 25/21. Pierwszorzędna wymowa i stenografja niemiecka.

Maszynopismo indywidualnie, nowocześnie, stenografja, listownie, nowocześnie: Kraków, Grodzka 27.

Nauczam ustnie i korespondencyjnie stenografji polskiej i niemieckiej. Kraków, Zielona 25/21.

Kto nauczy mnie gry na harmonijce ustnej? Zgł.: Biuro Ogłoszeń Krajna — Kraków, Adolf-Hitler-Platz 46 pod „404". 8309k

Fa. IG. FARBENINDUSTRIE A. G.
DWORY k. KATOWIC
poszukuje
2250 robotników mężczyzn i kobiet
kwalifikowanych i niekwalifikowanych.
Dogodne warunki pracy i płacy. Dobre wyżywienie i pomieszczenie zapewnione.
Dodatek rodzinny.
Bliższych informacyj udzielają Biura Informacyjne dla pracowników umysłowych i fizycznych
w Krakowie, Burgstr. (ul. Grodzka) 60,
w Radomiu, Reichstr. 11,
w Lublinie, Św. Duska 9,
we Lwowie, Adolf Hitler-Ring 11,
w Warszawie, Neue Welt 59,
w Warszawie, Praga, Targowa 21. 7153k

Psychografolog mistrz Mamott

o wybitnym darze jasnowidzenia wizyjnego, przepowiada każdemu jego tajemnice wydarzeń życiowych z charakteru pisma i dat urodzenia, na podstawie których ustala horoskopy przyszłości. Daje rady we wszelkich kwestjach życiowych. Odpowiedzi listownie za zaliczeniem poczt. Podać datę urodzenia i pytania. Adres: Mamott, Kraków, skrytka pocztowa 474.

Kredę

każdego rodzaju i do wszelkich celów dostarcza firma
A. Jankowski
Hurtownia Art. Techn.
Warszawa, Królewska 6
tel. 290-16 i 322-13.

Kamienie Francuskie

śr. 1.200 mm., kompletne złożenie, mało używane, — sprzeda tanio:
A. Głownia, młyn, Krzeszowice.

PIESKI!

młode spaniołki wspaniałe okazy, oraz Welschterriery z rodowodami, również foxterriera ostrowłosego i inne **sprzeda**
Hodowla, Kraków, Wadowicka 39.

ULE

kompletne — nowoczesne nadstawkowe
10-cio ramkowe, o wyjątkowo precyzyjnej budowie, opracowane w myśl zarządzenia Naczelnego Związku do Spraw Hodowli Zwierząt w Gen. Gub., Oddział Hodowli Pszczół, — oraz według szkiców, podanych w „Pszczelarzu", rok IV, maj 1943, nr. 5, pod nadzorem Powiatowego Związku Pszczelarzy Tarnów i fachowego kierownictwa fabrycznego.
Cena ula loco Tarnów:
a) z półnadstawką 350.00 zł.
b) bez półnadstawki 320.00 zł.
Zgłoszenia proszę nadsyłać pod adresem: Holzverarbeitungswerk Tarnow, vorm. Pariser & Weiss — Distrikt Krakau, Tel. Tarnow Nr. 334. Na żądanie wysyłamy na koszt i ryzyko odbiorcy za wpłatą na obszarze całego G. G.

Wydawnictwo „Goniec Krakowski", Kraków, Wielopole 1. — Telefon 206-11.